



# LE PARC

## LIVRE DE CAVE

### TOME I

*Voyage au cœur de la Champagne*

**Martin JEAN**

Chef Sommelier

**Nicolas GRELIER**

Assistant Chef Sommelier

**Emma BASTIDE**

Sommelière

**Konrad FERRIEUX**

Commis Sommelier

# SOMMAIRE

	<i>Pages</i>
<b>Champagne à la Coupe</b>	<b>1</b>
<b>Maisons de Champagne</b>	
Brut Sans Année	3 à 5
Demi-Sec et Sec	5
Brut Millésimés	6 à 7
Cuvées Rosés	8 à 9
Grandes Cuvées et Collection Blancs	10 à 18
Grandes Cuvées et Collection Rosés	19 à 20
<b>Formats Spéciaux</b>	
Demi Bouteilles	21
Magnums	22 à 26
Jéroboams	27
<b>Coopératives de Champagne</b>	<b>28 à 29</b>
<b>Vignerons de Champagne</b>	
Montagne de Reims	30 à 34
Vallée de la Marne	35 à 38
Côte des Blancs	39 à 42
Coteaux du Petit Morin	42
Côte des Bar	43 à 44
<b>Formats Spéciaux</b>	
Magnums	45 à 46
<b>Coteaux Champenois</b>	<b>47 à 48</b>

# Champagne à la Coupe

12 cl

## Blancs

Etienne Calsac "L'Échappée Belle"			19
Philipponnat "1522"		2013	33
Barons de Rothschild "The Rothschild Rare Vintage"		2010	46

## Rosé

Gosset "Grand Rosé"			25
---------------------	--	--	----

# Coteaux Champenois

12 cl

## Blanc

Coteaux Champenois "Collinardins" <i>Aj</i>	Jean-Baptiste Geoffroy	2018	22
---	------------------------	------	----

## Rouge

Coteaux Champenois "Les Culottées" <i>Les Mesneux</i>	Elise Bougy	2019	19
---	-------------	------	----

# Vignoble de la Champagne

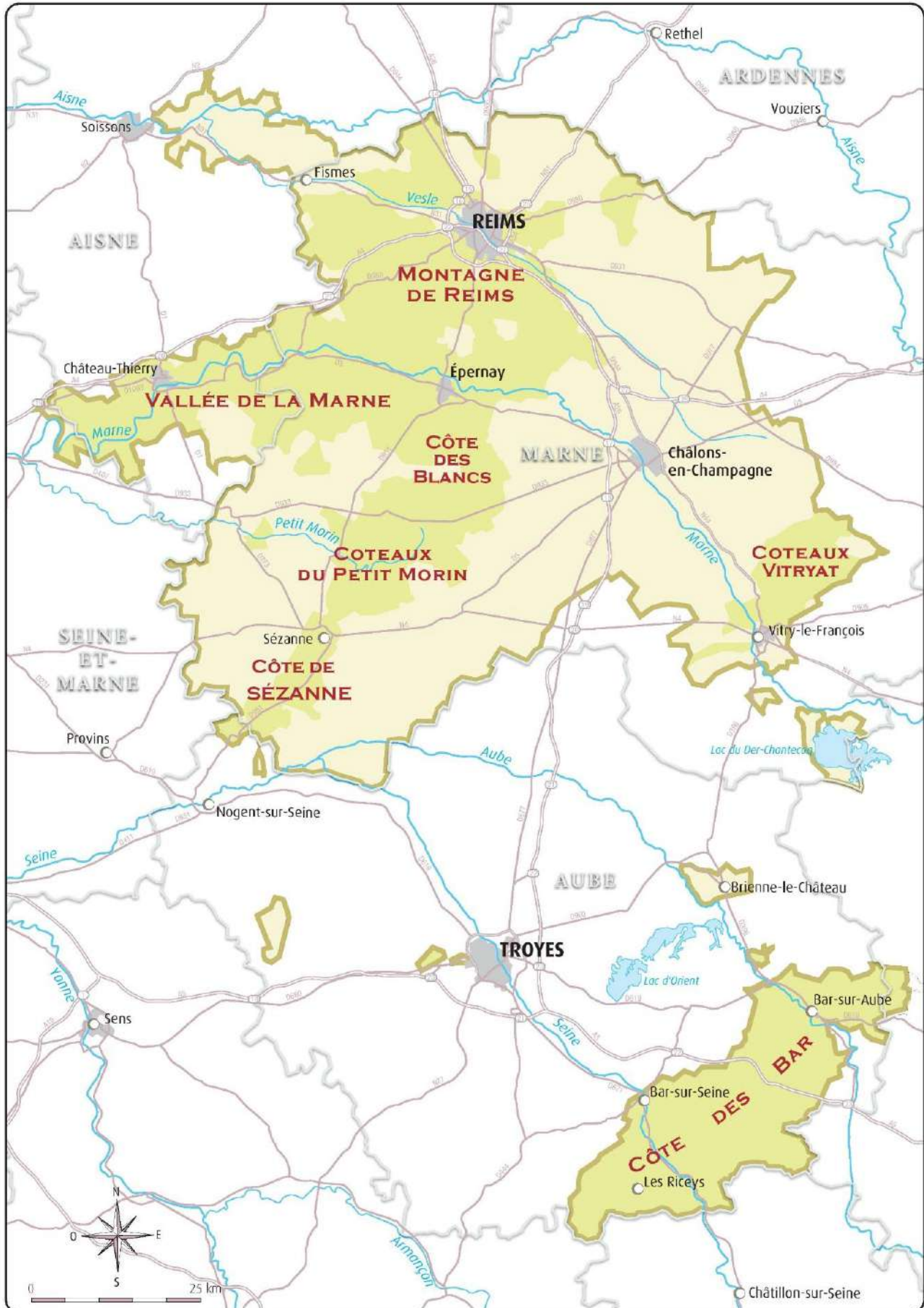

# Maisons de Champagne

## Brut Sans Année

75 cl

### *Cuvées Blanc de Blancs*

<b>Barons de Rothschild</b> Blanc de Blancs	110
<b>Besserat de Bellefon</b> "Cuvée des Moines Blanc de Blancs"	110
<b>Billecart Salmon</b> Blanc de Blancs Grand Cru	140
<b>Boizel</b> "Chardonnay"	90
<b>Brimoncourt</b> Blanc de Blancs	90
<b>Bruno Paillard</b> Blanc de Blancs	100
<b>Cattier</b> Blanc de Blancs	100
<b>Charles Heidsieck</b> Blanc de Blancs	130
<b>De Cazanove</b> "Vieille France Blanc de Blancs"	100
<b>De Venoge</b> "Princes Blanc de Blancs"	110
<b>Duval Leroy</b> Blanc de Blancs	100
<b>Gosset</b> "Grand Blanc de Blancs"	120
<b>Henriot</b> Blanc de Blancs	90
<b>Joseph Perrier</b> "Cuvée Royale" Blanc de Blancs	90
<b>Lanson</b> "Extra Age" Blanc de Blancs	140
<b>Laurent Perrier</b> Blanc de Blancs Brut Nature	120
<b>Perrier-Jouët</b> Blanc de Blancs	130
<b>Piper Heidsieck</b> "Essentiel" Blanc de Blancs	115
<b>Pommery</b> Blanc de Blancs	110
<b>Ruinart</b> Blanc de Blancs	160

### *Cuvées Blanc de Noirs*

<b>De Venoge</b> "Princes" Blanc de Noirs	120
<b>Gosset</b> "Grand Blanc de Noirs"	120

## Brut Sans Année

75 cl

### *Cuvées Assemblées*

<b>Alain Thiénot Brut</b>	80
<b>Ayala Brut Nature</b>	90
<b>Baron de Rothschild Extra-Brut</b>	100
<b>Billecart Salmon "Brut Nature"</b>	110
<b>Billecart Salmon "Brut Réserve"</b>	100
<b>Boizel "Brut Ultime"</b>	90
<b>Bollinger "Spécial Cuvée"</b>	100
<b>Brimoncourt Extra-Brut</b>	85
<b>Bruno Paillard "Première Cuvée"</b>	80
<b>Bruno Paillard "Dosage Zéro"</b>	120
<b>Charles Heidsieck "Brut Réserve"</b>	80
<b>Deutz "Brut Classic"</b>	90
<b>Drappier "Carte d'Or"</b>	80
<b>G.H. Martel "Cuvée Victoire 1er Cru"</b>	85
<b>G.H. Mumm &amp; Cie "Cordon Rouge"</b>	85
<b>Gosset "Grande Réserve"</b>	90
<b>Henriot "Brut Souverain"</b>	80
<b>Henri Abelé Brut</b>	80
<b>Jacquesson "Cuvée 743"</b>	120
<b>Lanson "Black Label"</b>	80
<b>Lanson "Extra Age"</b>	130
<b>Lanson "Green Label"</b>	80
<b>Laurent Perrier "La Cuvée"</b>	80
<b>Laurent Perrier "Ultra Brut"</b>	90
<b>Louis Roederer "Brut Premier"</b>	100

## Brut Sans Année

75 cl

### *Cuvées Assemblées*

<b>Perrier-Jouët</b> "Grand Brut"	90
<b>Philipponnat</b> "Royale Réserve" Non Dosé	90
<b>Ployez-Jacquemart</b> "Extra-Brut Quality"	80
<b>Pol Roger</b> "Réserve"	85
<b>Pol Roger</b> "Pure" Extra-Brut	110
<b>Pommery</b> "Brut Silver"	90
<b>Ruinart</b>	105
<b>Taittinger</b> "Brut Réserve"	100
<b>Taittinger</b> "Folies de la Marqueterie"	120
<b>Veuve Clicquot Ponsardin</b> "Réserve Cuvée"	90
<b>Veuve Clicquot Ponsardin</b> "Extra-Brut Extra-Old"	160

### Demi-Sec

<b>Laurent Perrier</b>	85
<b>Moët et Chandon</b> "Ice Impérial"	120
<b>Pol Roger</b> "Rich"	90
<b>Veuve Clicquot Ponsardin</b>	85

### Secs Millésimés

<b>Philipponnat</b> "Sublime Réserve"	2008	120
<b>Veuve Clicquot Ponsardin</b> "Vintage Rich"	2004	130
<b>Veuve Clicquot Ponsardin</b> "Vintage Rich"	2002	160

# Maisons de Champagne

## Brut Millésimés

75 cl

### *Cuvées Blanc de Blancs*

<b>Alfred Gratien</b> Blanc de Blancs	2009	130
<b>Ayala</b> Blanc de Blancs	2013	140
<b>Ayala</b> Blanc de Blancs	2008	130
<b>Delamotte</b> Blanc de Blancs	2012	130
<b>Deutz</b> Blanc de Blancs	2014	170
<b>Deutz</b> Blanc de Blancs	2011	170
<b>Deutz</b> Blanc de Blancs	2010	160
<b>Lenoble</b> Grand Cru Blanc de Blancs	2008	120
<b>Louis Roederer</b> Blanc de Blancs	2011	140
<b>Philipponnat</b> "Grand Blanc"	2008	140
<b>Ployez-Jacquemart</b> Blanc de Blancs	2008	140
<b>Pol Roger</b> "Brut Chardonnay"	2009	170

### *Cuvées Blanc de Noirs*

<b>Joseph Perrier</b> Blanc de Noirs	2009	130
<b>Joseph Perrier</b> Blanc de Noirs	2008	110
<b>Philipponnat</b> Blanc de Noirs	2012	140

### *Cuvées Assemblées*

<b>Alain Thiénot</b>	2006	110
<b>Alain Thiénot</b>	2004	110
<b>Barons de Rothschild</b>	2010	130
<b>Barons de Rothschild</b>	2008	120
<b>Billecart Salmon</b> "Vintage"	2008	160
<b>Bruno Paillard</b> "Millésime"	2009	150



## Brut Millésimés

75 cl

### *Cuvées Assemblées*

<b>Charles Heidsieck</b> "Vintage"	2012	180
<b>Charles Heidsieck</b> "Vintage"	2008	180
<b>Charles Heidsieck</b> "Vintage"	2006	150
<b>Comte de Dampierre</b> "Family Réserve"	2009	190
<b>G. H. Mumm</b> "Cordon Rouge"	2006	120
<b>G. H. Mumm</b> "Cordon Rouge"	2004	120
<b>Gosset</b> "Grand Millésime"	2006	130
<b>Henriot</b> "Brut Millésimé"	2008	150
<b>Henriot</b> "Brut Millésimé"	2006	140
<b>Lanson</b> "Gold Label"	2009	130
<b>Lanson</b> "Gold Label"	2008	130
<b>Lanson</b> "Gold Label"	2005	120
<b>Laurent Perrier</b> "Brut Vintage"	2008	120
<b>Louis Roederer</b> "Millésimé"	2008	150
<b>Louis Roederer</b> "Millésimé"	2007	140
<b>Louis Roederer</b> "Starck" Brut Nature	2012	150
<b>Louis Roederer</b> "Starck" Brut Nature	2009	130
<b>Moët et Chandon</b> "Grand Vintage"	2012	120
<b>Philipponnat</b> "Cuvée 1522"	2008	150
<b>Piper Heidsieck</b> "Vintage"	2012	130
<b>Piper Heidsieck</b> "Vintage"	2008	120
<b>Ployez-Jacquemart</b> "Extra Brut Vintage"	2005	140
<b>Pol Roger</b> "Vintage"	2012	160
<b>Pommery</b> "Grand Cru"	2006	130
<b>Ruinart</b> "Millésime"	2010	150
<b>Taittinger</b> "Brut Millésimé"	2013	130
<b>Veuve Clicquot</b> "Vintage Réserve"	2012	130
<b>Veuve Clicquot</b> "Vintage Réserve"	2008	120

# Maisons de Champagne

## Cuvées Rosés

75 cl

### *Brut Sans Année*

<b>Alain Thiénot Rosé</b>	90
<b>Ayala Rosé</b>	100
<b>Barons de Rothschild Rosé</b>	120
<b>Besserat de Bellefon "Cuvée des Moines Rosé"</b>	100
<b>Billecart Salmon Rosé</b>	150
<b>Boizel Rosé</b>	90
<b>Bollinger Rosé</b>	140
<b>Bruno Paillard "Première Cuvée Rosé"</b>	120
<b>Charles Heidsieck "Rosé Réserve"</b>	110
<b>De Cazanove "Vieille France Rosé"</b>	120
<b>Deutz Rosé</b>	120
<b>De Venoge "Princes Rosé"</b>	120
<b>Duval Leroy "Fleur de Champagne Rosé"</b>	120
<b>Drappier "Rosé de Saignée"</b>	85
<b>Drappier "Rosé Brut Nature Zéro Dosage"</b>	100
<b>G. H. Martel "Cuvée Victoire Rosé"</b>	110
<b>G. H. Mumm "Cordon Rose"</b>	110
<b>Gosset "Grand Rosé"</b>	120
<b>Henri Abelé Rosé</b>	90
<b>Henri Giraud "Dame Jane"</b>	120
<b>Henriot "Brut Rosé"</b>	110
<b>Joseph Perrier "Cuvée Royale Rosé"</b>	110
<b>Lanson" Rosé Label"</b>	100
<b>Lanson "Extra Age Rosé"</b>	120
<b>Laurent Perrier "Cuvée Rosé"</b>	130
<b>Perrier-Jouët "Blason Rosé"</b>	110
<b>Philipponnat "Réserve Rosé"</b>	100

## Cuvées Rosés

75 cl

### *Brut Sans Année*

<b>Piper Heidsieck "Rosé Sauvage"</b>	<b>100</b>
<b>Régi Rosé</b>	<b>110</b>
<b>Ruinart Rosé</b>	<b>150</b>
<b>Taittinger "Prestige Rosé"</b>	<b>110</b>
<b>Veuve Clicquot Ponsardin Rosé</b>	<b>120</b>

### *Brut Millésimés*

<b>Charles Heidsieck Rosé</b>	<b>2005</b>	<b>160</b>
<b>Henriot Rosé</b>	<b>2008</b>	<b>130</b>
<b>Louis Roederer "Rosé Millésimé"</b>	<b>2014</b>	<b>150</b>
<b>Louis Roederer "Starck Brut Nature Rosé"</b>	<b>2012</b>	<b>180</b>
<b>Moët et Chandon "Grand Vintage Rosé"</b>	<b>2009</b>	<b>140</b>
<b>Philipponnat "1522 Rosé"</b>	<b>2008</b>	<b>180</b>
<b>Philipponnat "1522 Rosé"</b>	<b>2007</b>	<b>160</b>
<b>Veuve Clicquot Ponsardin "Vintage Rosé"</b>	<b>2008</b>	<b>140</b>
<b>Veuve Clicquot Ponsardin "Vintage Rosé"</b>	<b>2002</b>	<b>210</b>

# Maisons de Champagne

## Grandes Cuvées et Collection

75 cl

### *Cuvées Blanc de Blancs*

#### Dégorgement

<b>Alain Thienot</b> "La Vigne aux Gamins"	<b>2004</b>	<b>290</b>
<b>Alain Thienot</b> "Cuvée Stanislas"	<b>2006</b>	<b>170</b>
<b>Armand de Brignac</b> Blanc de Blancs		<b>880</b>
<b>Barons de Rothschild</b> Blanc de Blancs	<b>2006</b>	<b>280</b>
<b>Barons de Rothschild</b> "The Rothschild Rare Vintage"	<b>2010</b>	<b>310</b>
<b>Billecart Salmon</b> "Cuvée Louis Blanc de Blancs"	<b>2006</b>	<b>290</b>
<b>Charles Heidsieck</b> "Blanc des Millénaires"	<b>2004</b>	<b>240</b>
<b>Charles Heidsieck</b> "Blanc des Millénaires"	<b>1995</b>	<b>340</b>
<b>Charles Heidsieck</b> "Blanc des Millénaires"	<b>1983</b>	<b>1100</b>
<b>Delamotte</b> Blanc de Blancs	<b>2002</b>	<b>280</b>
<b>Deutz</b> Blanc de Blancs	<b>1996</b>	<b>410</b>
<b>Deutz</b> Blanc de Blancs	<b>1989</b>	<b>480</b>
<b>Deutz</b> Blanc de Blancs	<b>1988</b>	<b>540</b>
<b>Deutz</b> "Amour de Deutz" Blanc de Blancs	<b>2010</b>	<b>190</b>
<b>Deutz</b> "Amour de Deutz" Blanc de Blancs	<b>2008</b>	<b>220</b>
<b>Drappier</b> "Quatuor Blanc de IV Blancs"		<b>160</b>
<b>Duval Leroy</b> "Authentis" Le Clos des Bouveries	<b>2005</b>	<b>130</b>
<b>G. H. Mumm</b> "RSRV"	<b>2013</b>	<b>170</b>
<b>Gosset</b> "Celebris" Extra-Brut Blanc de Blancs		<b>180</b>

# Grandes Cuvées et Collection

75 cl

## *Cuvées Blanc de Blancs*

### Dégorgement

<b>Jacquesson</b> Avize "Champ Caïn"		2009	310
<b>Jacquesson</b> Avize "Champ Caïn"		2008	290
<b>Jacquesson</b> Avize "Champ Caïn"	fév.-15	2005	270
<b>Jacquesson</b> Avize "Champ Caïn"	fév.-13	2004	280
<b>Jacquesson</b> Dizy "Corne Bautray"		2009	310
<b>Jacquesson</b> Dizy "Corne Bautray"		2008	310
<b>Jacquesson</b> Dizy "Corne Bautray"		2007	300
<b>Jacquesson</b> Dizy "Corne Bautray"	fév.-15	2005	290
<b>Jacquesson</b> Dizy "Corne Bautray"	fév.-13	2004	280
<b>Krug</b> "Clos du Mesnil"		2004	2300
<b>Krug</b> "Clos du Mesnil"	aut.-15	2002	2250
<b>Krug</b> "Clos du Mesnil"	print.-12	2000	2100
<b>Lanson</b> "Clos Lanson"		2007	250
<b>Lanson</b> "Clos Lanson"		2006	260
<b>Lanson</b> "Noble Cuvée" Blanc de Blancs		2002	220
<b>Lanson</b> "Noble Cuvée" Blanc de Blancs		2000	200
<b>Lanson</b> "Noble Cuvée" Blanc de Blancs		1999	290
<b>Lanson</b> "Noble Cuvée" Blanc de Blancs		1998	220
<b>Lanson</b> "Noble Cuvée" Blanc de Blancs		1995	230
<b>Perrier-Jouët</b> "Belle Epoque"		2004	950

# Grandes Cuvées et Collection

75 cl

## *Cuvées Blanc de Blancs*

### Dégorgement

<b>Ruinart</b> "Dom Ruinart"	2007	290
<b>Ruinart</b> "Dom Ruinart"	2006	350
<b>Ruinart</b> "Dom Ruinart"	1993	410
<b>Ruinart</b> "Dom Ruinart"	1990	580
<b>Salon</b> "S" Blanc de Blancs	2007	580
<b>Salon</b> "S" Blanc de Blancs	1999	1250
<b>Salon</b> "S" Blanc de Blancs	1997	1400
<b>Salon</b> "S" Blanc de Blancs	1995	2100
<b>Taittinger</b> "Comtes de Champagne" Blanc de Blancs	2008	240
<b>Taittinger</b> "Comtes de Champagne" Blanc de Blancs	2007	250
<b>Taittinger</b> "Comtes de Champagne" Blanc de Blancs	2006	280
<b>Taittinger</b> "Comtes de Champagne" Blanc de Blancs	2002	520
<b>Taittinger</b> "Comtes de Champagne" Blanc de Blancs	2000	540
<b>Taittinger</b> "Comtes de Champagne" Blanc de Blancs	1998	560

## *Cuvées Blanc de Noirs*

<b>Billecart Salmon</b> "Clos Saint Hilaire"	1999	650
<b>Bollinger</b> "Vieilles Vignes Françaises"	2005	1650
<b>Bollinger</b> "Vieilles Vignes Françaises"	2004	1600
<b>Deutz</b> "Hommage à William Deutz" Aÿ "Côte Glacière"	2012	210
<b>Deutz</b> "Hommage à William Deutz" Aÿ "Côte Meurtet"	2012	210
<b>Deutz</b> "Hommage à William Deutz" Aÿ	2010	190
<b>G. H. Mumm &amp; Cie</b> "Mumm de Verzenay"		180
<b>Henri Giraud</b> "Code Noir"		190
<b>Jacquesson</b> "Aÿ Vauzelle Terme"	2009	380
<b>Jacquesson</b> "Aÿ Vauzelle Terme"	2008	370
<b>Jacquesson</b> "Aÿ Vauzelle Terme"	fév.-15	360

# Grandes Cuvées et Collection

75 cl

## *Cuvées Blanc de Noirs*

	<u>Dégorgement</u>		
<b>Krug</b> "Clos d'Ambonnay"	aut.-13	2000	4850
<b>Krug</b> "Clos d'Ambonnay"	hiv.-11	1998	4550
<b>Philipponnat</b> "La Rémissonne" Extra-Brut		2009	180
<b>Philipponnat</b> "Le Léon" Aÿ Grand Cru Extra-Brut		2006	210
<b>Philipponnat</b> "Mareuil-Sur-Aÿ" Extra-Brut		2008	190
<b>Philipponnat</b> "Mareuil-Sur-Aÿ" Extra-Brut		2006	230

## *Cuvées Assemblées*

<b>Ayala</b> "Perle d'Ayala" Brut Nature		2006	190
<b>Ayala</b> "Perle d'Ayala" Brut Nature		2005	180
<b>Alfred Gratien</b> "Cuvée Paradis"		2009	180
<b>Alfred Gratien</b>		2000	170
<b>Besserat de Bellefon</b> "BB 1843"			400
<b>Billecart Salmon</b> "Nicolas François Billecart"		2006	250
<b>Billecart Salmon</b> "Nicolas François Billecart"		2000	240
<b>Billecart Salmon</b> "Nicolas François Billecart"		1998	270
<b>Billecart Salmon</b> "Nicolas François Billecart"		1997	260
<b>Billecart Salmon</b> "Nicolas François Billecart"		1995	290
<b>Boizel</b> "Joyau de France"		2000	170
<b>Boizel</b> "Joyau de France"		1989	260
<b>Bollinger</b> "007"		2009	300
<b>Bollinger</b> "La Grande Année"		2012	220
<b>Bollinger</b> "La Grande Année"		2008	250
<b>Bollinger</b> "La Grande Année"	oct.-17	2007	270
<b>Bollinger</b> "La Grande Année"	juil.-13	2004	300
<b>Bollinger</b> "La Grande Année"	nov.-09	2000	320
<b>Bollinger</b> "La Grande Année"	juil.-08	1999	330

# Grandes Cuvées et Collection

75 cl

## *Cuvées Assemblées*

### Dégorgement

<b>Bollinger "R.D."</b>		<b>2004</b>	<b>340</b>
<b>Bollinger "R.D."</b>		<b>2002</b>	<b>395</b>
<b>Bollinger "R.D."</b>	oct.-13	<b>1996</b>	<b>350</b>
<b>Bruno Paillard N.P.U. "Nec Plus Ultra"</b>		<b>2003</b>	<b>280</b>
<b>Bruno Paillard N.P.U. "Nec Plus Ultra"</b>		<b>2002</b>	<b>390</b>
<b>Bruno Paillard N.P.U. "Nec Plus Ultra"</b>	janv.-12	<b>1999</b>	<b>280</b>
<b>Bruno Paillard N.P.U. "Nec Plus Ultra"</b>	oct.-06	<b>1996</b>	<b>290</b>
<b>Bruno Paillard N.P.U. "Nec Plus Ultra"</b>	janv.-09	<b>1995</b>	<b>280</b>
<b>Canard Duchêne "Grande Cuvée Charles VII"</b>			<b>130</b>
<b>Charles Heidsieck "Vintage"</b>		<b>2000</b>	<b>350</b>
<b>Charles Heidsieck "La Collection Crayères"</b>		<b>1989</b>	<b>490</b>
<b>Charles Heidsieck "Mise en Cave"</b>		<b>2000</b>	<b>320</b>
<b>Charles Heidsieck "Mise en Cave"</b>		<b>1995</b>	<b>340</b>
<b>Charles Heidsieck "Mise en Cave"</b>		<b>1990</b>	<b>390</b>
<b>De Venoge "Louis XV"</b>		<b>2008</b>	<b>400</b>
<b>De Venoge "Louis XV"</b>		<b>2006</b>	<b>300</b>
<b>De Venoge "Louis XV"</b>		<b>1996</b>	<b>400</b>
<b>De Venoge "Louis XV"</b>		<b>1995</b>	<b>350</b>
<b>Deutz Brut</b>		<b>1995</b>	<b>420</b>
<b>Deutz Brut</b>		<b>1990</b>	<b>490</b>
<b>Deutz Brut</b>		<b>1983</b>	<b>550</b>
<b>Deutz "Cuvée William Deutz"</b>		<b>2009</b>	<b>220</b>
<b>Deutz "Cuvée William Deutz"</b>		<b>2007</b>	<b>210</b>
<b>Deutz "Cuvée William Deutz"</b>		<b>1999</b>	<b>470</b>



# Grandes Cuvées et Collection

75 cl

## *Cuvées Assemblées*

### Dégorgement

<b>Dom Pérignon</b>	<b>2010</b>	<b>420</b>
<b>Dom Pérignon</b>	<b>2009</b>	<b>350</b>
<b>Dom Pérignon</b>	<b>2008</b>	<b>350</b>
<b>Dom Pérignon "Legacy Edition"</b>	<b>2008</b>	<b>410</b>
<b>Dom Pérignon</b>	<b>2006</b>	<b>320</b>
<b>Dom Pérignon</b>	<b>2005</b>	<b>340</b>
<b>Dom Pérignon</b>	<b>2004</b>	<b>380</b>
<b>Dom Pérignon</b>	<b>2002</b>	<b>490</b>
<b>Dom Pérignon</b>	<b>1993</b>	<b>420</b>
<b>Dom Pérignon "P2"</b>	<b>2000</b>	<b>550</b>
<b>Dom Pérignon "P2"</b>	<b>1998</b>	<b>520</b>
<b>Dom Pérignon "P3"</b>	<b>1985</b>	<b>2900</b>
<b>Dom Pérignon "P3"</b>	<b>1975</b>	<b>3900</b>
<b>Drappier "Grande Sèndrée"</b>	<b>2008</b>	<b>150</b>
<b>Duval Leroy "Femme de Champagne" Grand Cru</b>		<b>185</b>
<b>Gosset "Celebris" Extra-Brut</b>	<b>2007</b>	<b>230</b>
<b>Gosset "Celebris" Extra-Brut</b>	<b>2002</b>	<b>210</b>
<b>Gosset "15 Ans de Cave"</b>		<b>250</b>
<b>G. H. Mumm "Brut Sélection"</b>		<b>140</b>
<b>G. H. Mumm &amp; Cie "Cuvée R. Lalou"</b>	<b>2002</b>	<b>330</b>
<b>G. H. Mumm &amp; Cie "Cuvée R. Lalou"</b>	<b>1999</b>	<b>290</b>
<b>Henri Abelé "Millésimé"</b>	<b>1996</b>	<b>155</b>

# Grandes Cuvées et Collection

75 cl

## Cuvées Assemblées

### Dégorgement

<b>Henri Giraud</b> "Fût de Chêne Multi-Vintage 13"		<b>260</b>
<b>Henri Giraud</b> "Fût de Chêne Multi-Vintage 12"		<b>240</b>
<b>Henri Giraud</b> "Fût de Chêne Multi-Vintage 09"		<b>230</b>
<b>Henri Giraud</b> "Argonne"	<b>2011</b>	<b>670</b>
<b>Henri Giraud</b> "Argonne"	<b>2008</b>	<b>650</b>
<b>Henriot</b> "Cuvée Hemera"	<b>2005</b>	<b>320</b>
<b>Henriot</b> "Cuvée des Enchanteleurs"	<b>2000</b>	<b>240</b>
<b>Henriot</b> "Cuvée des Enchanteleurs"	<b>1995</b>	<b>230</b>
<b>Henriot</b> "Cuvée des Enchanteleurs"	<b>1989</b>	<b>260</b>
<b>Jacquesson</b> "738" DT		<b>210</b>
<b>Jacquesson</b> "737" DT		<b>200</b>
<b>Jacquesson</b> "736" DT	nov.-16	<b>210</b>
<b>Jacquesson</b> "735" DT	nov.-15	<b>200</b>
<b>Jacquesson</b>	<b>2002</b>	<b>210</b>
<b>Jacquesson</b>	4ème T 09	<b>2000</b>
<b>Jacquesson</b>	3ème T 07	<b>1996</b>
<b>Jacquesson</b> "Millésime" DT	<b>2002</b>	<b>350</b>
<b>Jacquesson</b> "Millésime" DT	janv.-16	<b>2000</b>
<b>Jacquesson</b> "Grand Vin Signature"	juil.-05	<b>1995</b>
<b>Joseph Perrier</b> "Cuvée Joséphine"	<b>2008</b>	<b>240</b>
<b>Joseph Perrier</b> "Cuvée Joséphine"	<b>2002</b>	<b>200</b>
<b>Krug</b> "Grande Cuvée" 168 ème édition		<b>440</b>
<b>Krug</b> "Grande Cuvée" 163 ème édition		<b>520</b>
<b>Krug</b> "Grande Cuvée" 162 ème édition		<b>520</b>
<b>Krug</b> "Grande Cuvée" 160 ème édition		<b>500</b>

# Grandes Cuvées et Collection

75 cl

## *Cuvées Assemblées*

	<u>Dégorgement</u>		
<b>Krug "Vintage"</b>		2006	680
<b>Krug "Vintage"</b>		2004	720
<b>Krug "Vintage"</b>	hiv.-14	2003	700
<b>Krug "Vintage"</b>	juil.-15	2002	660
<b>Krug "Vintage"</b>	print.-10	2000	590
<b>Krug "Vintage"</b>		1998	600
<b>Krug "Vintage"</b>		1990	1100
<b>Krug "Vintage"</b>		1989	1100
<b>Lanson "Gold Label"</b>		1985	240
<b>Lanson "Noble Cuvée"</b>		1998	220
<b>Lanson "Noble Cuvée"</b>		1997	200
<b>Lanson "Noble Cuvée"</b>		1995	250
<b>Lanson "Noble Cuvée"</b>		1989	220
<b>Lanson "Noble Cuvée"</b>		1988	220
<b>Lanson "Noble Cuvée"</b>		1985	280
<b>Laurent Perrier "Grand Siècle Itération 24"</b>			240
<b>Louis Roederer "Cristal"</b>		2012	400
<b>Louis Roederer "Cristal"</b>		2009	430
<b>Louis Roederer "Cristal"</b>		2008	410
<b>Louis Roederer "Cristal"</b>		2007	390
<b>Louis Roederer "Cristal"</b>		2002	450
<b>Louis Roederer "Cristal Vibliothèque"</b>		1996	2000
<b>Louis Roederer "Cristal Vibliothèque"</b>		1995	1990
<b>Moët et Chandon "Grand Vintage Collection"</b>		1996	365
<b>Moët et Chandon "Grand Vintage Collection"</b>		1993	490
<b>Perrier-Jouët "Belle Epoque"</b>		2007	290

# Grandes Cuvées et Collection

75 cl

## *Cuvées Assemblées*

	<u>Dégorgement</u>		
<b>Philipponnat "Les Cintres"</b>	oct.-15	<b>2006</b>	<b>580</b>
<b>Philipponnat "Clos des Goisses"</b>		<b>2010</b>	<b>320</b>
<b>Philipponnat "Clos des Goisses"</b>		<b>2009</b>	<b>290</b>
<b>Philipponnat "Clos des Goisses"</b>		<b>2008</b>	<b>290</b>
<b>Philipponnat "Clos des Goisses"</b>		<b>2006</b>	<b>280</b>
<b>Philipponnat "Clos des Goisses"</b>	mai-06	<b>2005</b>	<b>280</b>
<b>Philipponnat "Clos des Goisses"</b>	nov.-13	<b>2004</b>	<b>280</b>
<b>Philipponnat "Clos des Goisses"</b>	oct.-12	<b>2003</b>	<b>290</b>
<b>Philipponnat "Clos des Goisses"</b>	fév.-12	<b>2002</b>	<b>340</b>
<b>Philipponnat "Clos des Goisses"</b>	juin-11	<b>2001</b>	<b>320</b>
<b>Philipponnat "Clos des Goisses"</b>	juin-10	<b>2000</b>	<b>360</b>
<b>Philipponnat "Clos des Goisses" L.V.</b>	fév.-17	<b>2000</b>	<b>360</b>
<b>Philipponnat "Clos des Goisses"</b>	juil.-08	<b>1998</b>	<b>380</b>
<b>Philipponnat "Clos des Goisses"</b>	janv.-07	<b>1995</b>	<b>400</b>
<b>Philipponnat "Clos des Goisses"</b>	août-04	<b>1992</b>	<b>380</b>
<b>Philipponnat "Clos des Goisses"</b>	avr.-03	<b>1991</b>	<b>380</b>
<b>Philipponnat "Clos des Goisses"</b>		<b>1986</b>	<b>410</b>
<b>Piper Heidsieck "Rare"</b>			<b>200</b>
<b>Piper Heidsieck "Rare"</b>		<b>2002</b>	<b>280</b>
<b>Ployez-Jacquemart "Liesse d'Harbonville"</b>		<b>1999</b>	<b>230</b>
<b>Pol Roger "Sir Winston Churchill"</b>		<b>2004</b>	<b>380</b>
<b>Pommery "Louise"</b>		<b>2004</b>	<b>190</b>
<b>Veuve Clicquot Ponsardin "La Grande Dame"</b>		<b>2008</b>	<b>360</b>
<b>Veuve Clicquot Ponsardin "La Grande Dame"</b>		<b>2006</b>	<b>380</b>
<b>Veuve Clicquot Ponsardin "La Grande Dame"</b>		<b>2004</b>	<b>340</b>
<b>Veuve Clicquot Ponsardin "La Grande Dame"</b>		<b>1998</b>	<b>380</b>
<b>Veuve Clicquot Ponsardin "La Grande Dame"</b>		<b>1996</b>	<b>410</b>
<b>Veuve Clicquot Ponsardin "La Grande Dame"</b>		<b>1990</b>	<b>430</b>
<b>Veuve Clicquot Ponsardin "La Grande Dame"</b>		<b>1989</b>	<b>490</b>

# Grandes Cuvées et Collection

75 cl

## *Cuvées Rosés*

### Dégorgement

<b>Alfred Gratien</b> "Cuvée Paradis"		2007	295
<b>Armand de Brignac</b>			490
<b>Billecart Salmon</b> "Cuvée Elisabeth Salmon"		2007	330
<b>Billecart Salmon</b> "Cuvée Elisabeth Salmon"		2006	350
<b>Boizel</b> "Joyau de France"		2000	190
<b>Bollinger</b> "Grande Année"		2007	280
<b>Bollinger</b> "Grande Année"		2005	260
<b>Bollinger</b> "Grande Année"	mars-11	2002	310
<b>Cattier</b> "Clos du Moulin"			160
<b>Charles Heidsieck</b> "Oenothèque"		1985	510
<b>Deutz</b> "Cuvée William Deutz"		1999	530
<b>Deutz</b> "Amour de Deutz"		2008	310
<b>Dom Pérignon</b> Vintage		2004	520
<b>Dom Pérignon</b> Vintage		2003	610
<b>Dom Pérignon</b> Vintage		2002	680
<b>Dom Pérignon</b> Vintage		2000	790
<b>Henri Abelé</b> "Le Sourire de Reims"		2006	180
<b>Henri Abelé</b> "Le Sourire de Reims"		2002	160
<b>Krug</b> Rosé			540

# Grandes Cuvées et Collection

75 cl

## *Cuvées Rosé*

### Dégorgement

<b>Lanson</b> "Noble Cuvée"		<b>190</b>
<b>Laurent Perrier</b> "Grand Siècle Alexandra"	<b>2004</b>	<b>340</b>
<b>Louis Roederer</b> "Cristal"	<b>2009</b>	<b>650</b>
<b>Louis Roederer</b> "Cristal Vibliothèque"	<b>1996</b>	<b>3500</b>
<b>Perrier-Jouët</b> "Belle Epoque"	<b>2006</b>	<b>720</b>
<b>Piper Heidsieck</b> "Rare"	<b>2007</b>	<b>950</b>
<b>Philipponnat</b> "Clos des Goisses"	<b>2006</b>	<b>510</b>
<b>Pommery</b> "Louise"	<b>2000</b>	<b>290</b>
<b>Ruinart</b> "Dom Ruinart"	<b>2004</b>	<b>390</b>
<b>Ruinart</b> "Dom Ruinart"	<b>2002</b>	<b>420</b>
<b>Ruinart</b> "Dom Ruinart"	<b>1990</b>	<b>780</b>
<b>Ruinart</b> "Dom Ruinart"	<b>1988</b>	<b>810</b>
<b>Ruinart</b> "Dom Ruinart"	<b>1985</b>	<b>830</b>
<b>Taittinger</b> "Comtes de Champagne"	<b>2007</b>	<b>280</b>
<b>Veuve Clicquot Ponsardin</b> "Cave Privée"	oct.-08	<b>450</b>
<b>Veuve Clicquot Ponsardin</b> "La Grande Dame"	<b>2004</b>	<b>700</b>
<b>Veuve Clicquot Ponsardin</b> "La Grande Dame"	<b>1998</b>	<b>600</b>

# Maisons de Champagne

## Formats Spéciaux

### Demi Bouteilles

37.5 cl

#### Brut Sans Année

##### *Cuvées Assemblées*

<b>Laurent Perrier</b> "La Cuvée"		<b>45</b>
<b>Louis Roederer</b> "Brut Premier"		<b>50</b>
<b>Pol Roger</b> "Réserve"		<b>45</b>

#### Brut Rosé

<b>Billecart Salmon</b> Rosé		<b>75</b>
------------------------------	--	-----------

#### Grandes Cuvées et Collection

##### *Cuvées Blanc de Blancs*

<b>Deutz</b> "Amour de Deutz" Blanc de Blancs	<b>2009</b>	<b>110</b>
---	-------------	------------

##### *Cuvées Assemblées*

<b>Deutz</b> "Cuvée William Deutz"	<b>2008</b>	<b>95</b>
<b>Krug</b> "Grande Cuvée"		<b>210</b>

#### Grandes Cuvées et Collection Rosée

<b>Deutz</b> "Amour de Deutz" Rosé	<b>2009</b>	<b>110</b>
------------------------------------	-------------	------------

# Magnums

150 cl

## Brut Sans Année

### *Cuvées Blanc de Blancs*

<b>Besserat de Bellefon</b> "Cuvée des Moines Blanc de Blancs"	220
<b>Billecart Salmon</b> "Blanc de Blancs" Grand Cru	280
<b>Bruno Paillard</b> Blanc de Blancs	200
<b>Henriot</b> Blanc de Blancs	180
<b>Ruinart</b> Blanc de Blancs	320

### *Cuvées Assemblées*

<b>Billecart Salmon</b> "Brut Réserve"	200
<b>Billecart Salmon</b> "Extra-Brut Réserve"	190
<b>Billecart Salmon</b> "Brut Sous Bois"	220
<b>Bollinger</b> "Spécial Cuvée"	200
<b>Deutz</b> "Brut Classic"	180
<b>G. H. Mumm</b> "Cordon Rouge"	160
<b>Henri Abelé</b>	160
<b>Jacquesson</b> "Cuvée 743"	250
<b>Jacquesson</b> "Cuvée 742"	240
<b>Lanson</b> "Black Label"	160
<b>Lanson</b> "Extra Age"	220
<b>Laurent Perrier</b> "La Cuvée"	160
<b>Louis Roederer</b> "Brut Premier"	200
<b>Perrier-Jouët</b> "Grand Brut"	160
<b>Philipponnat</b> "Royale Réserve"	170
<b>Piper Heidsieck</b> "Brut Essentiel"	160
<b>Pol Roger</b> "Réserve"	170
<b>Pommery</b> "Brut Silver"	190
<b>Ruinart</b>	240
<b>Taittinger</b> "Brut Réserve"	210
<b>Veuve Clicquot Ponsardin</b> "Carte Jaune"	220



# Magnums

150 cl

## Brut Sans Année

*Dégorgement*

*Cuvée Extra Dry*

**G. H. Mumm & Cie "Carte Classique"** 160

## Brut Millésimés

*Cuvées Assemblées*

<b>Bruno Paillard</b> Millésime	2008	260
<b>G. H. Mumm</b> "Cordon Rouge"	2004	200
<b>Lanson</b> "Gold Label"	2005	210
<b>Laurent Perrier</b> Millésime	2007	200
<b>Philipponnat</b> "Cuvée 1522"	2008	280
<b>Pol Roger</b> "Vintage"	2012	320
<b>Veuve Clicquot Ponsardin</b> "Vintage Réserve"	2008	260

## Grandes Cuvées et Collection

*Cuvées Blanc de Blancs*

<b>Billecart Salmon</b> "Cuvée Louis" Blanc de Blancs	2006	520	
<b>Bruno Paillard</b> Blanc de Blancs	2002	340	
<b>Devavry</b> "Carbon"	2002	1200	
<b>G. H. Mumm &amp; Cie</b> "Mumm de Cramant"		380	
<b>Gosset</b> "Celebris" Extra-Brut Blanc de Blancs		380	
<b>Henriot</b> "Cuve 38" Réserve Perpetuelle Blanc de Blancs		750	
<b>Jacquesson</b> Avize "Champ Caïn"	fév.-15	2005	590
<b>Jacquesson</b> Avize "Champ Caïn"	fév.-13	2004	570
<b>Jacquesson</b> Dizy "Corne Bautray"	fév.-15	2005	590
<b>Jacquesson</b> Dizy "Corne Bautray"	fév.-13	2004	570
<b>Jacquesson</b> Avize Grand Cru DT	jan.-16	2000	700
<b>Jacquesson</b> Avize Grand Cru DT	jui.-10	1995	720
<b>Ruinart</b> "Dom Ruinart"	mars-12	2002	650
<b>Taittinger</b> "Comtes de Champagne"		2006	600

# Magnums

150 cl

## Grandes Cuvées et Collection

### Dégorgement

#### *Cuvées Blanc de Noirs*

<b>Deutz</b> "Hommage à William Deutz" Aÿ		<b>2010</b>	<b>380</b>
<b>Jacquesson</b> Aÿ "Vauzelle Terme"	fév.-15	<b>2005</b>	<b>740</b>
<b>Jacquesson</b> Aÿ "Vauzelle Terme"	fév.-11	<b>2002</b>	<b>630</b>

#### *Cuvées Assemblées*

<b>Billecart Salmon</b> "Nicolas François Billecart"		<b>2006</b>	<b>520</b>
<b>Bollinger</b> "Grande Année"		<b>1992</b>	<b>800</b>
<b>Bollinger</b> "R.D."	juil.-09	<b>1997</b>	<b>850</b>
<b>Bollinger</b> "R.D."	juil.-10	<b>1995</b>	<b>800</b>
<b>Bruno Paillard</b> N.P.U. "Nec Plus Ultra"		<b>2002</b>	<b>850</b>
<b>Charles Heidsieck</b> "La Collection Crayères"		<b>1989</b>	<b>940</b>
<b>Dom Pérignon</b>		<b>2009</b>	<b>990</b>
<b>Dom Pérignon</b>		<b>2005</b>	<b>830</b>
<b>Dom Pérignon</b>		<b>2004</b>	<b>800</b>
<b>Dom Pérignon</b>		<b>2003</b>	<b>850</b>
<b>Drappier</b> "Carte d'Or"		<b>1995</b>	<b>260</b>
<b>Jacquesson</b> "Millésime DT"	janv.-16	<b>2000</b>	<b>700</b>
<b>Krug</b> "Grande Cuvée"			<b>790</b>
<b>Lanson</b> "Vintage Collection"		<b>1998</b>	<b>490</b>
<b>Lanson</b> "Vintage Collection"		<b>1997</b>	<b>530</b>
<b>Lanson</b> "Vintage Collection"		<b>1996</b>	<b>580</b>
<b>Lanson</b> "Vintage Collection"		<b>1995</b>	<b>620</b>
<b>Lanson</b> "Vintage Collection"		<b>1990</b>	<b>690</b>
<b>Lanson</b> "Vintage Collection"		<b>1988</b>	<b>780</b>
<b>Lanson</b> "Vintage Collection"		<b>1985</b>	<b>850</b>
<b>Lanson</b> "Vintage Collection"		<b>1983</b>	<b>950</b>
<b>Lanson</b> "Vintage Collection"		<b>1976</b>	<b>1500</b>

# Magnums

150 cl

## Grandes Cuvées et Collection

Dégorgement

*Cuvées Assemblées*

<b>Laurent Perrier "Grand Siècle"</b>			<b>440</b>
<b>Laurent Perrier "Millésime"</b>		<b>2006</b>	<b>240</b>
<b>Laurent Perrier "Millésime"</b>		<b>2004</b>	<b>260</b>
<b>Laurent Perrier "Millésime"</b>		<b>2002</b>	<b>280</b>
<b>Louis Roederer "Cristal"</b>		<b>2007</b>	<b>850</b>
<b>Louis Roederer "Cristal"</b>		<b>2006</b>	<b>950</b>
<b>Moët et Chandon "Grand Vintage"</b>	<b>août-03</b>	<b>1990</b>	<b>420</b>
<b>Philipponnat "Clos des Goisses"</b>		<b>2009</b>	<b>580</b>
<b>Philipponnat "Clos des Goisses"</b>		<b>2008</b>	<b>610</b>
<b>Philipponnat "Clos des Goisses"</b>		<b>1986</b>	<b>720</b>
<b>Pommery "Louise"</b>		<b>2000</b>	<b>360</b>
<b>Pommery "Brut Millésime"</b>		<b>1999</b>	<b>250</b>
<b>Pommery "Le Clos Pompadour"</b>			<b>700</b>
<b>Veuve Clicquot Ponsardin "Cave Privée"</b>	<b>oct.-08</b>	<b>1990</b>	<b>650</b>
<b>Veuve Clicquot Ponsardin "Vintage"</b>		<b>1982</b>	<b>1150</b>
<b>Veuve Clicquot Ponsardin "La Grande Dame"</b>		<b>1990</b>	<b>810</b>

# Magnums Rosés

150 cl

## Brut Sans Année

<b>Billecart Salmon</b> Rosé		280
<b>Bruno Paillard</b> "Première Cuvée Rosé"		250
<b>Charles Heidsieck</b> "Rosé Réserve"		250
<b>Lanson</b> "Rosé Label"		160
<b>Laurent Perrier</b> "Cuvée Rosé Brut"		260
<b>Ruinart</b> Rosé		300

## Brut Millésimés

<b>Veuve Clicquot Ponsardin</b> "Vintage Rosé"	2008	290
--	------	-----

## Grandes Cuvées et Collection

<b>Deutz</b> "Amour de Deutz"	2007	540
<b>Deutz</b> "Amour de Deutz"	2006	650
<b>Henri Abelé</b> "Le Sourire de Reims"	1999	450
<b>Jacquesson</b> Dizy "Terres Rouges"	2009	440
<b>Jacquesson</b> Dizy "Terres Rouges"	2008	450
<b>Laurent Perrier</b> "Grand Siècle Alexandra"	2004	540
<b>Ruinart</b> "Dom Ruinart"	1998	680

## Jéroboams

300 cl

### Brut Sans Année *Cuvée Blanc de Blancs*

**Ruinart** Blanc de Blancs 1000

### *Cuvées Assemblées*

**Bollinger** "Spécial Cuvée" 440

**Jacquesson** "Cuvée 742" 520

**Lanson** "Black Label" 300

### Grandes Cuvées et Collection

#### *Blanc de Blancs*

**Deutz** Blanc de Blancs 2009 600

**Deutz** "Amour de Deutz" Blanc de Blancs 2007 1200

**Deutz** "Amour de Deutz" Blanc de Blancs 2006 1200

**Deutz** "Amour de Deutz" Blanc de Blancs 1997 1400

#### *Cuvées Assemblées*

**Bollinger** "R.D." 1995 2000

**Charles Heidsieck** "Vintage Collection" 1989 1400

**Deutz** "William Deutz" 1999 1200

**Henriot** "Cuvée des Enchanteleurs" 1995 1800

**Jacquesson** 2000 990

**Laurent-Perrier** "Grand Siècle Les Réserves" 1900

**Moët et Chandon** "Grand Vintage" 2003 1250

**Philipponnat** "Clos des Goisses" 2006 1100

**Pommery** "Louise" 1990 1400

**Veuve Clicquot Ponsardin** "Cave Privée" 1990 2500

**Veuve Clicquot Ponsardin** "La Grande Dame" 1990 2600

### Jéroboam Rosé Brut Sans Année

**Billecart Salmon** Rosé 610

# Coopératives de Champagne

## Brut Sans Année

75 cl

### *Cuvées Blanc de Blancs*

**De Saint Gall** "Premier Cru Blanc de Blancs" 90

**Palmer & C°** "Blanc de Blancs" 100

### *Cuvées Blanc de Noirs*

**Castelnau** Blanc de Noirs 70

**Mailly** Blanc de Noirs 90

### *Cuvées Assemblées*

**Castelnau** "Extra-Brut" 90

**Jacquart** "Mosaïque 5 ans d'Âge" 85

## Brut Millésimés

### *Cuvées Blanc de Blancs*

**Castelnau** Blanc de Blancs 2006 100

**De Saint Gall** "Grand Cru Blanc de Blancs" 2012 110

**De Saint Gall** "Grand Cru Blanc de Blancs" 2009 100

**Jacquart** Blanc de Blancs 2009 90

### *Cuvées Assemblées*

**Palmer & C°** Brut 2012 110

## Grandes Cuvées

### *Cuvées Blanc de Blancs*

**De Saint Gall** "Orpale" Blanc de Blancs Grand Cru 2004 170

**De Saint Gall** "Orpale" Blanc de Blancs Grand Cru 2002 190

**De Saint Gall** "Orpale" Blanc de Blancs Grand Cru 1998 210

**Esterlin** "Cléo" 90

## Grandes Cuvées

75 cl

### *Cuvées Assemblées*

Castelnaud "Hors Catégorie"		170
Jacquart "Cuvée Alpha"	2006	160
Mailly "L'Intemporelle"	2011	150
Palmer & C° "Amazone"		180

### Brut Rosés

Castelnaud		80
Jacquart "Rosé Mosaïque"		85
Mailly "L'Intemporelle"	2010	160

## Magnums

150 cl

### Brut Sans Année

Palmer & C° Blanc de Blancs		170
-----------------------------	--	-----

### Brut Millésimés

#### *Cuvées Blanc de Blancs*

Palmer & C° Blanc de Blancs	1985	640
-----------------------------	------	-----

#### *Cuvées Assemblées*

Palmer & C° Brut	2005	190
Palmer & C° Brut	1985	650

## Jéroboam

300 cl

### Brut Millésimés

#### *Cuvée Assemblée*

Palmer & C° Brut	1996	1300
------------------	------	------

# Vignerons de Champagne Montagne de Reims

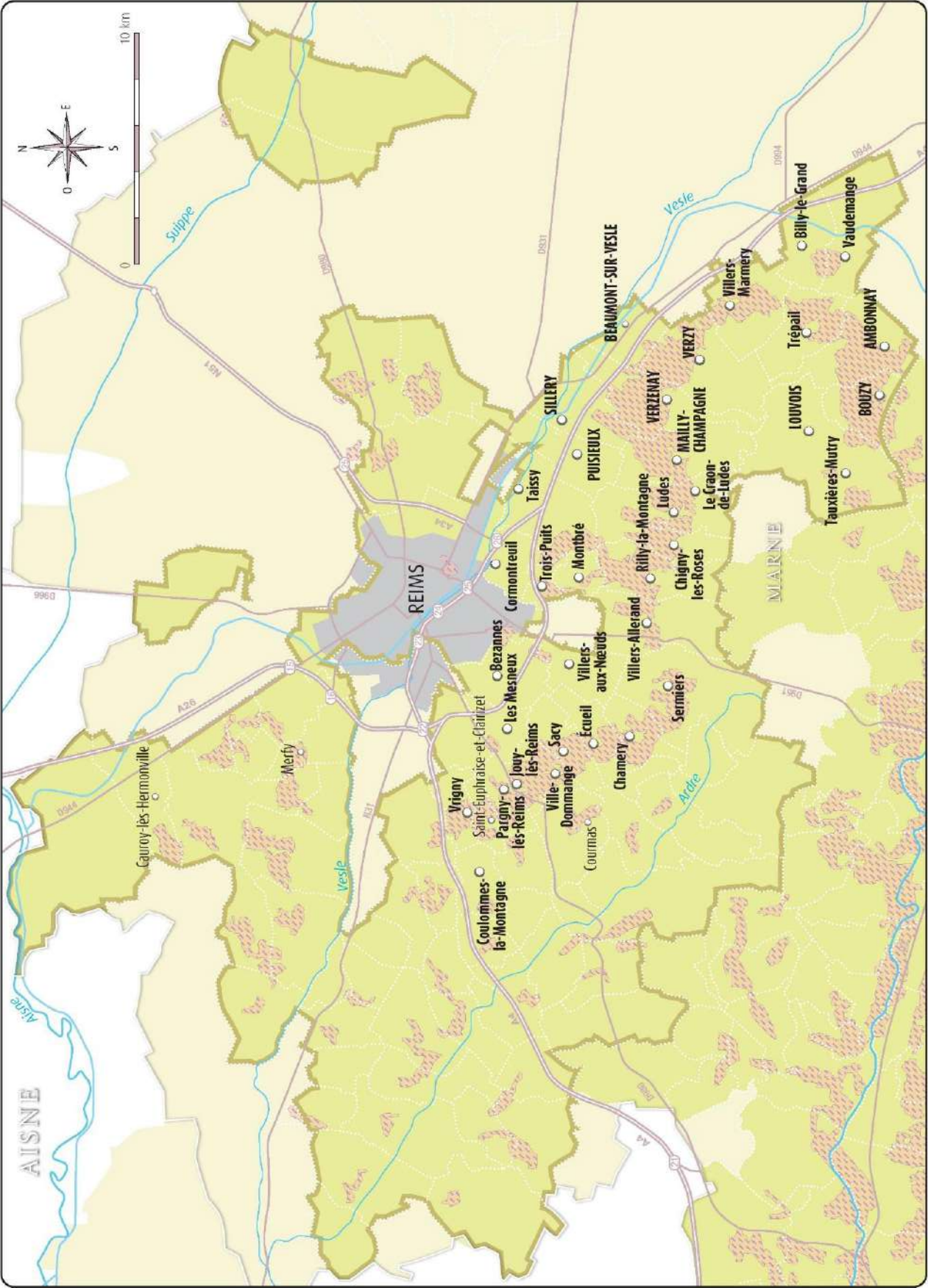



## Montagne de Reims

75 cl

### *Cauroy-lès-Hermonville*

<b>Francis Boulard</b> "Les Rachais" Rosé Brut Nature	<b>2009</b>	<b>200</b>
<b>Francis Boulard</b> "Grand Cru" Extra-Brut	<b>2009</b>	<b>210</b>

### *Vrigny*

<b>Guillaume Sergent</b> "Les Près Dieu" Chardonnay Extra-Brut		<b>95</b>
<b>Guillaume Sergent</b> "Le Chemin des Chappes" Blanc de Noirs Extra-Brut		<b>95</b>
<b>Roger Coulon</b> "Esprit de Vrigny" Brut Nature		<b>120</b>

### *Saint-Euphraise-et-Clairizet*

<b>Sylvie Moreau</b> Collection Privée "Edition n°1"	<b>2011</b>	<b>95</b>
<b>Sylvie Moreau</b> Collection Privée "Edition n°4"	<b>2005</b>	<b>130</b>
<b>Sylvie Moreau</b> Collection Privée "Edition n°2"	<b>2002</b>	<b>140</b>

### *Courmas*

<b>Yann Alexandre</b> "Blanches Terres" Rosé 1er Cru		<b>75</b>
<b>Yann Alexandre</b> "Sous les Roses" Blanc de Noirs	<b>2013</b>	<b>120</b>

### *Les Mesneux*

<b>Elise Bougy</b> "Le Mont Chainqueux"	<b>2018</b>	<b>105</b>
<b>Elise Bougy</b> "Chétillon de Haut" Blanc de Blancs	<b>2018</b>	<b>150</b>

### *Ecueil*

<b>Nicolas Maillart</b> "Mont Martin"	<b>2015</b>	<b>130</b>
<b>Nicolas Maillart</b> "Francs de Pied" Pinot Noir Extra-Brut	<b>2012</b>	<b>170</b>
<b>Nicolas Maillart</b> "Les Chaillots Gillis" Extra-Brut	<b>2011</b>	<b>130</b>
<b>Frédéric Savart</b> "Bulles de Rosé" 1er Cru		<b>110</b>
<b>Frédéric Savart</b> "Le Mont des Chrétiens" Extra-Brut 1er Cru	<b>2014</b>	<b>180</b>
<b>Frédéric Savart</b> "Le Mont Benoît" Extra-Brut 1er Cru	<b>2014</b>	<b>190</b>
<b>Frédéric Savart</b> "Le Mont Benoît" Extra-Brut 1er Cru	<b>2013</b>	<b>170</b>
<b>Frédéric Savart</b> "Expression" Nature 1er Cru	<b>2014</b>	<b>190</b>
<b>Frédéric Savart</b> "L'Année" Extra-Brut	<b>2013</b>	<b>160</b>
<b>Frédéric Savart</b> "La Dame de Coeur" Extra-Brut 1er Cru	<b>2012</b>	<b>170</b>
<b>Frédéric Savart</b> "Expression Rosé" Nature 1er Cru	<b>2012</b>	<b>190</b>

### *Chamery*

<b>Bonnet-Ponson</b> "Seconde Nature"		<b>120</b>
---------------------------------------	--	------------

# Montagne de Reims

75 cl

## *Villers-aux-Nœuds*

<b>Emmanuel Brochet</b> "Le Mont Benoît" Extra-Brut 1er Cru	<b>2015</b>	<b>130</b>
<b>Emmanuel Brochet</b> "Les Hauts Meunier" Extra-Brut 1er Cru	<b>2014</b>	<b>260</b>
<b>Emmanuel Brochet</b> "Rosé de Saignée" Extra-Brut 1er Cru		<b>205</b>

## *Rilly-la-Montagne*

<b>Vilmart &amp; Cie</b> "Grand Cellier" 1er Cru		<b>110</b>
<b>Vilmart &amp; Cie</b> "Cœur de Cuvée"	<b>2012</b>	<b>240</b>
<b>Vilmart &amp; Cie</b> "Les Blanches Voies" Blanc de Blancs	<b>2009</b>	<b>360</b>

## *Chigny-les-Roses*

<b>J. Lassalle</b> "Préférence"		<b>90</b>
<b>J. Lassalle</b> "Cuvée Angéline"	<b>2009</b>	<b>180</b>
<b>J. Lassalle</b> Blanc de Blancs	<b>2007</b>	<b>120</b>

## *Ludes*

<b>Huré Frères</b> "Inattendue" Blanc de Blancs Extra-Brut	<b>2015</b>	<b>90</b>
<b>Huré Frères</b> "Instantanée" Blanc de Noirs Extra-Brut	<b>2012</b>	<b>90</b>
<b>Huré Frères</b> "4 Eléments" Pinot Noir	<b>2015</b>	<b>160</b>
<b>Huré Frères</b> "4 Eléments" Chardonnay	<b>2013</b>	<b>140</b>
<b>Huré Frères</b> "4 Eléments" Pinot Meunier	<b>2013</b>	<b>140</b>
<b>Huré Frères</b> "4 Eléments" Pinot Meunier	<b>2012</b>	<b>150</b>

## *Le Craon de Ludes*

<b>Bérèche et Fils</b> "Campania Remensis Rosé" Extra-Brut		<b>130</b>
<b>Bérèche et Fils</b> "Les Beaux Regards Chardonnay" Extra-Brut		<b>140</b>
<b>Bérèche et Fils</b> "Rilly la Montagne" 1er Cru	<b>2013</b>	<b>150</b>
<b>Bérèche et Fils</b> "Les Monts Fournois" 1er Cru Extra-Brut	<b>2012</b>	<b>150</b>
<b>Bérèche et Fils</b> "Le Cran" 1er Cru	<b>2011</b>	<b>160</b>
<b>Bérèche et Fils</b> "Refllet d'Antan"		<b>180</b>

## *Mailly-Champagne*

<b>Laurent Fresnet</b> Brut Grand Cru		<b>70</b>
---------------------------------------	--	-----------

# Montagne de Reims

75 cl

## *Verzenay*

<b>Hugues Godmé</b> Blanc de Noirs		<b>90</b>
<b>Hugues Godmé</b> Brut Nature		<b>100</b>
<b>Hugues Godmé</b> "Les Champs Saint Martin" Blanc de Noirs	<b>2010</b>	<b>160</b>

## *Verzy*

<b>Louis de Sacy</b> "Cuvée Inédite" Blanc de Blancs		<b>90</b>
<b>Louis de Sacy</b> "Rosé de Saignée" Grand Cru		<b>95</b>
<b>Louis de Sacy</b> "Grand Soir"	<b>2007</b>	<b>100</b>

## *Trépail*

<b>David Leclapart</b> "L'Artiste" Blanc de Blancs 1er Cru Brut Nature	<b>2007</b>	<b>180</b>
--	-------------	------------

## *Bouzy*

<b>Benoît Lahaye</b> Blanc de Noirs		<b>100</b>
<b>Benoît Lahaye</b> "Rosé de Macération" Grand Cru		<b>100</b>
<b>Benoît Lahaye</b> Millésime Grand Cru	<b>2014</b>	<b>120</b>
<b>Benoît Lahaye</b> "Violaine"		<b>160</b>
<b>Benoît Lahaye</b> "Le Jardin de la Grosse Pierre"	<b>2013</b>	<b>180</b>
<b>Brice</b> Blanc de Blancs Grand Cru		<b>80</b>
<b>Georges Rémy</b> "Les Quatres Terroirs"		<b>90</b>
<b>Georges Rémy</b> "Les Muits" Blanc de Blancs	<b>2015</b>	<b>130</b>
<b>Georges Rémy</b> Blanc de Noirs	<b>2014</b>	<b>120</b>
<b>Georges Rémy</b> "Le Mont de Tauxières"	<b>2014</b>	<b>160</b>
<b>Pierre Paillard</b> "Les Parcelles"		<b>80</b>
<b>Pierre Paillard</b> "Les Terres Roses"		<b>110</b>
<b>Pierre Paillard</b> "Les Maillerettes"	<b>2013</b>	<b>130</b>

# Montagne de Reims

75 cl

## *Ambonnay*

<b>Egly Ouriet</b> "Brut Tradition" Grand Cru		<b>195</b>
<b>Egly Ouriet</b> "V.P." Grand Cru Extra-Brut		<b>240</b>
<b>Egly Ouriet</b> "Vieilles Vignes" Blanc de Noirs		<b>290</b>
<b>Benoît Marguet</b> "Ambonnay" Grand Cru	<b>2016</b>	<b>170</b>
<b>Benoît Marguet</b> "Les Saints Rémys" Blanc de Noirs Grand Cru	<b>2016</b>	<b>215</b>
<b>Benoît Marguet</b> "Les Bermonts" Blanc de Blancs Grand Cru	<b>2012</b>	<b>170</b>
<b>Benoît Marguet</b> "Avize et Cramant" Blanc de Blancs Grand Cru	<b>2012</b>	<b>195</b>
<b>Benoît Marguet</b> "Sapience" Extra-Brut 1er Cru	<b>2009</b>	<b>280</b>
<b>Eric Rodez</b> Blanc de Blancs		<b>100</b>
<b>Eric Rodez</b> Rosé		<b>105</b>
<b>Eric Rodez</b> "Dozage Zéro"		<b>110</b>
<b>Eric Rodez</b> Blanc de Noirs		<b>115</b>
<b>Eric Rodez</b> "Cuvée des Grands Vintage"		<b>160</b>
<b>Eric Rodez</b> "Les Fournettes" Pinot Noir	<b>2009</b>	<b>190</b>
<b>Eric Rodez</b> "Les Beurys" Rosé	<b>2009</b>	<b>200</b>
<b>Eric Rodez</b> "Les Beurys & Les Secs" Pinot Noir	<b>2008</b>	<b>190</b>
<b>Eric Rodez</b> "Empreinte de Terroir" Pinot Noir	<b>2005</b>	<b>260</b>
<b>Eric Rodez</b> "Empreinte de Terroir" Chardonnay	<b>2004</b>	<b>260</b>

# Vignerons de Champagne Vallée de la Marne

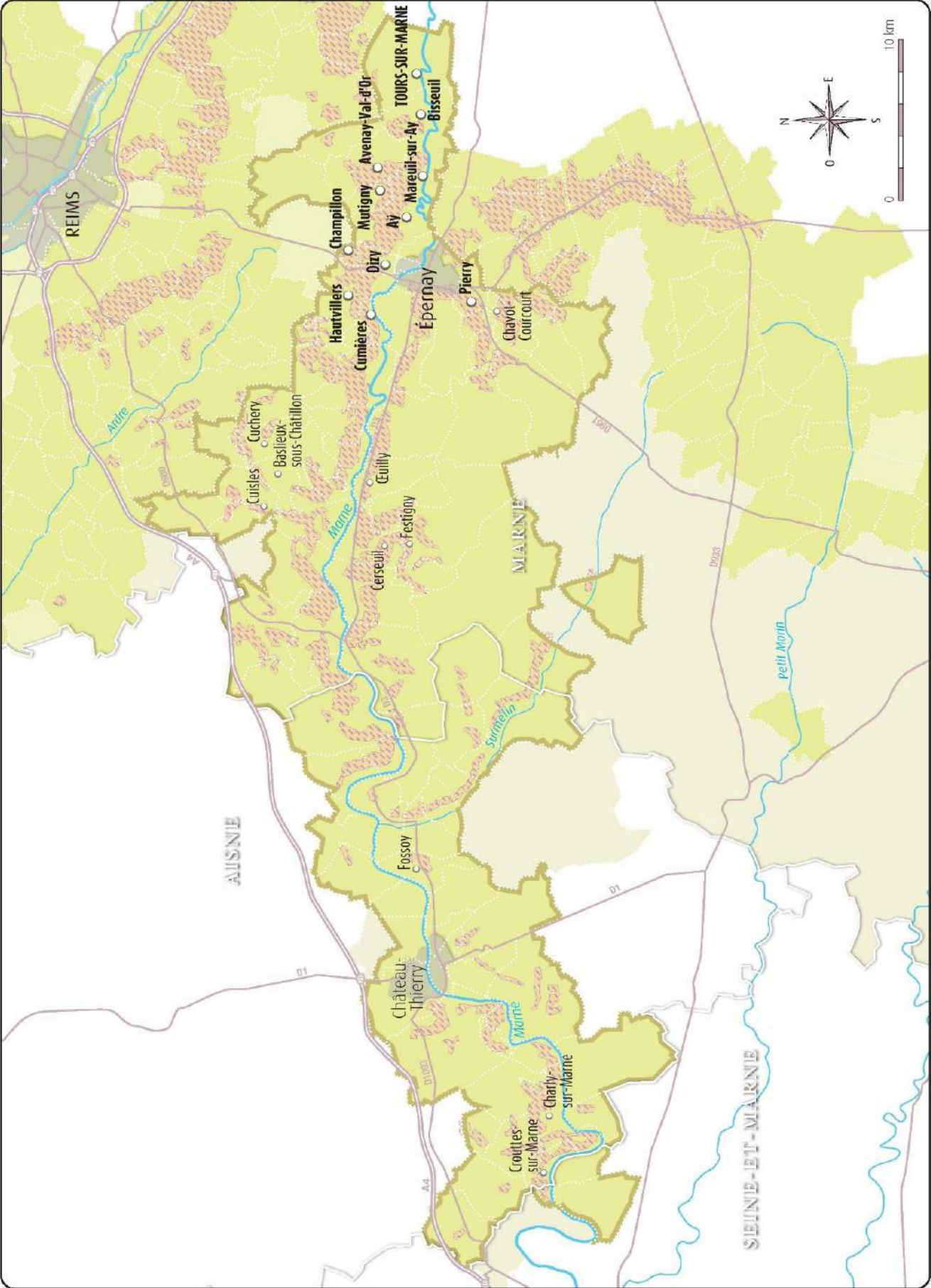

## Vallée de la Marne

75 cl

### *Mareuil-sur-Aÿ*

<b>Antoine Bouvet</b> "Les Monts de la Vallée" Blanc de Noirs		80
<b>Laurent Bénart</b> "Vibrato" Extra-Brut	2012	110
<b>R. Pouillon et Fils</b> "Solera" 1er Cru Brut Extra-Brut		120
<b>R. Pouillon et Fils</b> "Le Montgruguet" Pinot Noir	2016	140
<b>R. Pouillon et Fils</b> "Les Valnons" 1er Cru Extra-Brut	2013	160
<b>R. Pouillon et Fils</b> "Les Valnons" 1er Cru Extra-Brut	2009	140

### *Aÿ*

<b>René Geoffroy</b> "Blanc de Rose"		160
<b>René Geoffroy</b> "Empreinte" Pinot Noir	2014	100
<b>René Geoffroy</b> Extra-Brut	2005	150
<b>Christian Gosset</b> "Rosé A01" Grand Cru		100

### *Avenay-Val-d'Or*

<b>Augustin</b> "Terre"		110
<b>Augustin</b> "Air"		160

### *Epernay*

<b>A. Bergère</b> "Les Clos" Blanc de Meunier Extra-Brut		120
<b>Collard-Picard</b> "Cuvée de Prestige"		85
<b>Collard-Picard</b> "Cuvée des Merveilles" Rosé de Saignée		115
<b>Collard-Picard</b> "Essentiel"	2008	150
<b>Damien Hugot</b> "Blanc de Blancs" Vieilles Vignes		140
<b>Jestin</b> Extra-Brut	2007	250
<b>Leclerc Briant</b> 1er Cru Extra-Brut		120
<b>Leclerc Briant</b> "Les Basses Prières" Pinot Noir Hautvillers	2014	250
<b>Leclerc Briant</b> "Le Clos des Trois Clochers" Chardonnay	2014	270
<b>Leclerc Briant</b> "Abyss"	2014	320
<b>Leclerc Briant</b> "Blanc de Meuniers"	2013	200
<b>Leclerc Briant</b> "Pure Cramant" Brut Nature	2012	310

## Vallée de la Marne

75 cl

### *Pierry*

J.M Sélèque "Solessence" Extra-Brut		85
J.M Sélèque "Quintette" Extra-Brut		90
J.M Sélèque "Solessence Rosé" Extra-Brut		95
J.M Sélèque "Solessence Nature" Brut Nature		115
J.M Sélèque "Soliste Meunier" Extra-Brut	2016	180
J.M Sélèque "Partition" Extra-Brut	2013	130

### *Chavot-Courcourt*

Laherte Frères Blanc de Blancs Brut Nature		105
Laherte Frères "Les 7"		180
Laherte Frères "Petit Meslier" Extra Brut		230

### *Cumières*

Georges Laval "Brut Nature"		130
Georges Laval "Garennnes" Extra-Brut		130
Georges Laval "Les Chênes" Blanc de Blancs Brut Nature	2014	280
Georges Laval "Les Chênes" Blanc de Blancs Brut Nature	2011	250
Georges Laval "Les Hautes Chèvres" Pinot Meunier Brut Nature	2013	340

### *Belval-sous-Châtillon*

R. Faivre "L'Aguerrie"		80
R. Faivre "Les Perles du Paradis Rosé"		90

### *Cuchery*

Régis Poissinet "Terre d'Irizée" Extra-Brut		95
---	--	----

### *Baslieux-sous-Châtillon*

Eric Taillet "Exclusiv't"		70
Eric Taillet "Prémisse" Extra-Brut		100
Franck Pascal "Fluence"		100
Franck Pascal "Reliance"		110
Franck Pascal "Harmonie"	2011	150

### *Cuisles*

André Heucq "Rosé de Presse" Phase 2		80
André Heucq "Hommage Parcelle Les Roches"	2014	150

# Vallée de la Marne

75 cl

## *Cuisles*

<b>Moussé Fils</b> "Les Vignes de mon Village" Blanc de Meuniers		<b>95</b>
<b>Moussé Fils</b> "Rosé de Saignée" Meunier Spécial Club	<b>2014</b>	<b>170</b>
<b>Moussé Fils</b> "Terre d'Illite" Blanc de Noirs	<b>2012</b>	<b>110</b>

## *Œuilly*

<b>Tarlant</b> "Zéro" Brut Nature		<b>90</b>
<b>Tarlant</b> "Cuvée Louis" Extra-Brut		<b>250</b>
<b>Tarlant</b> "BAM !" (Blanc, Arbanne, Meslier) Brut Nature		<b>260</b>
<b>Tarlant</b> "L'Aérienne"	<b>2004</b>	<b>160</b>
<b>Tarlant</b> "La Vigne d'Or" Blanc de Meuniers Brut Nature	<b>2004</b>	<b>220</b>
<b>Tarlant</b> "La Vigne d'Antan" Blanc de Blancs	<b>2004</b>	<b>380</b>
<b>Tarlant</b> "La Vigne Royale"	<b>2003</b>	<b>250</b>

## *Cerseuil*

<b>Dehours et Fils</b> "Terre de Meunier" Extra-Brut		<b>90</b>
<b>Dehours et Fils</b> Brut Nature		<b>100</b>
<b>Dehours et Fils</b> "Vignes de la Vallée" Extra-Brut		<b>105</b>
<b>Dehours et Fils</b> "Lieu-Dit Croix Joly" Pinot Meurier Extra Brut		<b>155</b>
<b>Dehours et Fils</b> "Lieu-Dit Brisefer" Chardonnay Extra Brut		<b>155</b>

## *Festigny*

<b>Christophe Mignon</b> "ADN de Meunier"	<b>2015</b>	<b>135</b>
<b>Christophe Mignon</b> "ADN de Foudre 3 Cépages"		<b>160</b>

## *Fossoy*

<b>Benoît Déhu</b> "La Rue Des Noyers"		<b>130</b>
<b>Benoît Déhu</b> "La Pythie"		<b>230</b>

## *Charly-sur-Marne*

<b>Eliane Delalot</b> "Impressions" Blanc de Meuniers		<b>150</b>
---	--	------------

## *Crouttes-sur-Marne*

<b>Bourgeois Diaz</b> Blanc de Noirs		<b>90</b>
<b>Françoise Bedel</b> "Dis, Vin Secret"		<b>120</b>
<b>Françoise Bedel</b> "Entre Ciel et Terre"		<b>140</b>
<b>Françoise Bedel</b> "Vinothèque"	<b>2002</b>	<b>200</b>



# Vignerons de Champagne

## Côte des Blancs

### Les Coteaux du Sézannais et du Petit Morin

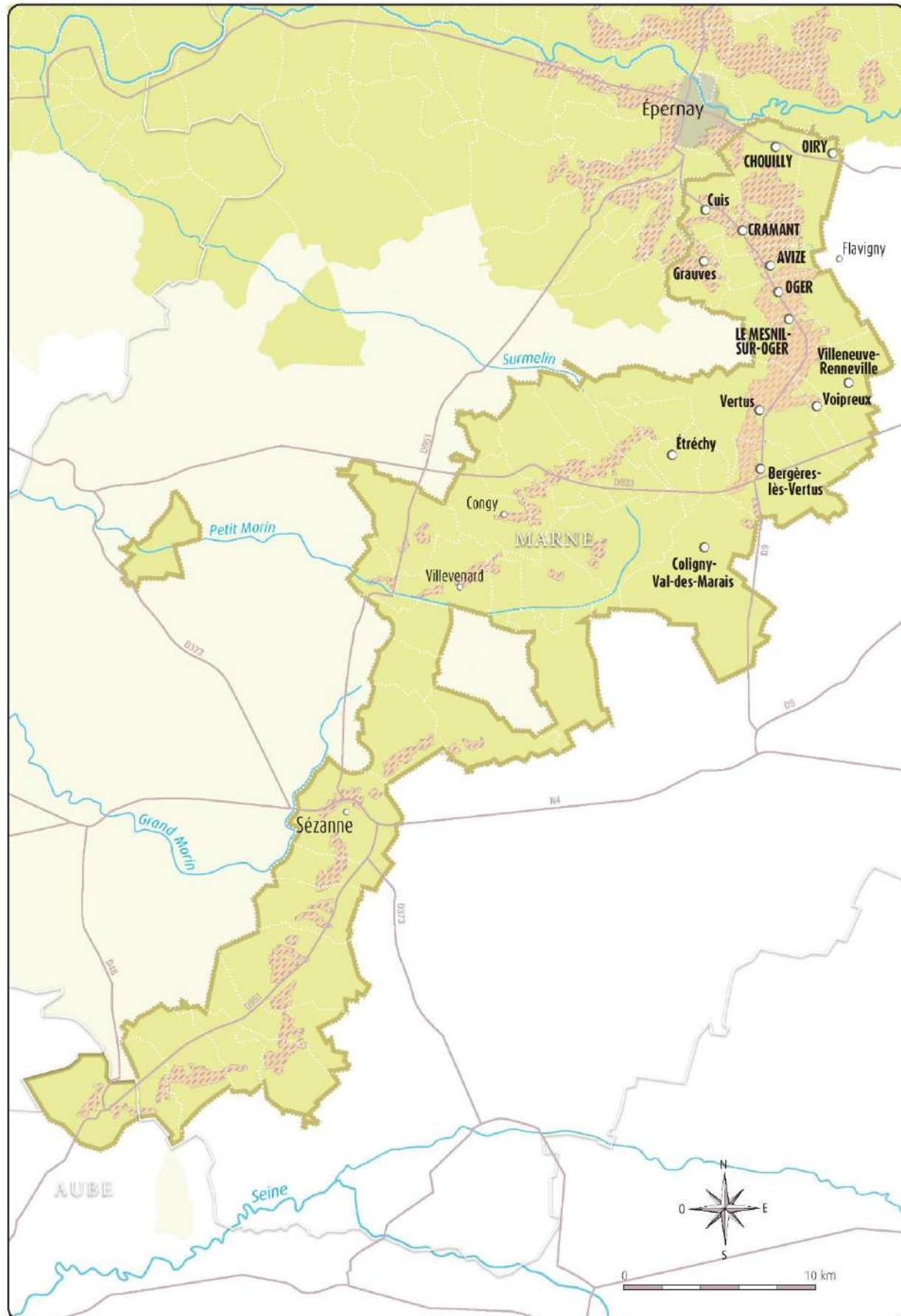

## Côte des Blancs

75 cl

### *Cramant*

<b>Guiborat "Prisme"</b>	<b>2014</b>	<b>100</b>
<b>Pertois-Lebrun "L'Extravertie" Grand Cru Blanc de Blancs</b>		<b>90</b>
<b>Pertois-Lebrun Grand Cru Blanc de Blancs</b>	<b>2010</b>	<b>110</b>
<b>Pertois-Lebrun "L'Egoïste" Grand Cru Blanc de Blancs</b>	<b>2012</b>	<b>120</b>
<b>Lancelot-Pienne "Marie Lancelot"</b>	<b>2014</b>	<b>180</b>

### *Flavigny*

<b>Dhondt-Grellet "Les Bateaux" Blanc de Blancs Grand Cru</b>	<b>2014</b>	<b>250</b>
---	-------------	------------

### *Avize*

<b>Agrapart et Fils "Terroirs" Extra-Brut Blanc de Blancs</b>		<b>120</b>
<b>Agrapart et Fils "Complantée" Extra-Brut</b>		<b>150</b>
<b>Agrapart et Fils "Avizoise" Extra-Brut Blanc de Blancs</b>	<b>2014</b>	<b>240</b>
<b>Agrapart et Fils "Minéral" Extra-Brut Blanc de Blancs</b>	<b>2012</b>	<b>195</b>
<b>De Sousa &amp; Fils "Cuvée des Caudalies" Grand Cru</b>		<b>140</b>
<b>De Sousa &amp; Fils "Cuvée des Caudalies" Rosé Grand Cru</b>		<b>170</b>
<b>De Sousa &amp; Fils "Mycorhize" Grand Cru</b>		<b>170</b>
<b>De Sousa &amp; Fils "Cuvée des Caudalies" Grand Cru</b>	<b>2010</b>	<b>300</b>
<b>De Sousa &amp; Fils "Cuvée des Caudalies" Grand Cru</b>	<b>2008</b>	<b>350</b>
<b>Jacques Selosse "Initial"</b>		<b>230</b>
<b>Jacques Selosse "Exquise"</b>		<b>240</b>
<b>Jacques Selosse "Brut Rosé"</b>		<b>250</b>
<b>Jacques Selosse "V.O."</b>		<b>250</b>
<b>Jacques Selosse Lieux Dits Ambonnay "Le Bout du Clos" Grand Cru EB</b>		<b>300</b>
<b>Jacques Selosse Lieux Dits Mareuil-Sur-Aÿ "Sous Le Mont" Grand Cru EB</b>		<b>320</b>
<b>Jacques Selosse Le Mesnil-Sur-Oger "Les Carelles" Grand Cru EB</b>		<b>340</b>
<b>Jacques Selosse Lieux Dits Aÿ "La Côte Faron" Grand Cru EB</b>		<b>350</b>
<b>Jacques Selosse "Millésime"</b>	<b>2007</b>	<b>560</b>

## Côte des Blancs

75 cl

### *Avize*

<b>Guillaume Selsos</b> "Largillier" Blanc de Noirs		<b>250</b>
<b>Guillaume Selsos</b> "Au Dessus du Gros Mont" Blanc de Blancs		<b>310</b>
<b>Etienne Calsac</b> "L'Echappée Belle" Blanc de Blancs		<b>90</b>
<b>Etienne Calsac</b> "Les Revenants"		<b>210</b>
<b>Leclaire Thiefaine</b> Extra-Brut Blanc de Blancs Grand Cru	<b>2006</b>	<b>120</b>
<b>Leclaire Thiefaine</b> "Constantin" Blanc de Blancs Grand Cru		<b>130</b>
<b>Franck Bonville</b> Grand Cru Brut	<b>2013</b>	<b>110</b>
<b>Franck Bonville</b> Grand Cru Extra Brut	<b>2013</b>	<b>110</b>
<b>Franck Bonville</b> "Pur Oger" Grand Cru	<b>2014</b>	<b>170</b>
<b>Franck Bonville</b> "Pur Mesnil" Grand Cru	<b>2014</b>	<b>170</b>
<b>Waris-Larmandier</b> "Particule Crayeuse" Extra-Brut		<b>110</b>

### *Chouilly*

<b>Legras &amp; Haas</b> "Les Sillons" Chardonnay Grand Cru	<b>2012</b>	<b>150</b>
<b>R&amp;L Legras</b> "Saint-Vincent" Blanc de Blancs Grand Cru	<b>2008</b>	<b>170</b>

### *Le Mesnil-sur-Oger*

<b>J.L Vergnon</b> "Résonance" Extra-Brut Blanc de Blancs Grand Cru	<b>2008</b>	<b>140</b>
<b>J.L Vergnon</b> "MSNL" Extra-Brut Blanc de Blancs Grand Cru	<b>2011</b>	<b>210</b>
<b>Pertois Moriset</b> "Les Quatre Terroirs" Blanc de Blancs Grand Cru		<b>100</b>
<b>Pertois Moriset</b> "Les Jutées" Blanc de Blancs Grand Cru	<b>2011</b>	<b>120</b>
<b>Pertois Moriset</b> Blanc de Blancs Grand Cru	<b>2010</b>	<b>110</b>
<b>Philippe Gonet</b> "TER" Blanc		<b>130</b>
<b>Pierre Moncuit</b> "Nicole Moncuit" Vieille Vigne Extra-Brut	<b>2005</b>	<b>220</b>
<b>Pierre Peters</b> "Grande Réserve" Blanc de Blancs		<b>90</b>
<b>Pierre Peters</b> "Extra-Brut" Blanc de Blancs Grand Cru		<b>90</b>
<b>Pierre Peters</b> "Réserve Oubliée" Blanc de Blancs Grand Cru		<b>140</b>
<b>Pierre Peters</b> "L'Esprit" Blanc de Blancs Grand Cru	<b>2014</b>	<b>130</b>
<b>Pierre Peters</b> "Les Chétillons"	<b>2011</b>	<b>170</b>

## Côte des Blancs

75 cl

### *Oger*

**Domaine Vincey** "La Première" 2014 120

### *Vertus*

**Colin** "Prôles et Chétivins" Extra-Brut Blanc de Blancs 1er Cru 2005 110

**Colin** Blanc de Blancs Grand Cru 2008 100

**Larmandier-Bernier** "Longitude" Blanc de Blancs Extra-Brut 100

**Larmandier-Bernier** "Rosé de Saignée" Extra-Brut 140

**Larmandier-Bernier** "Terre de Vertus" Blanc de Blancs Brut Nature 2012 150

**Veuve Fourny et Fils** Blanc de Blancs 1er Cru 75

**Veuve Fourny et Fils** "Cuvée R" 95

**Veuve Fourny et Fils** "Rosé Les Rougemonts" Extra-Brut 110

**Veuve Fourny et Fils** "Rosé Viothèque MV 14" Extra-Brut 130

**Veuve Fourny et Fils** "Mont de Vertus" Extra-Brut 2013 110

**Veuve Fourny et Fils** "Grand Millésime" Blanc de Blancs 1er Cru 2000 280

**Pascal Doquet** "Arpège" Blanc de Blancs 1er Cru 130

**Pascal Doquet** "Diapason" Blanc de Blancs Grand Cru 140

## Les Coteaux du Petit Morin

### *Congy*

**Ulysse Collin** "Les Maillons" Blanc de Noirs Extra-Brut 2015 160

**Ulysse Collin** "Les Pierrières" Blanc de Blancs 2015 170

**Ulysse Collin** "Les Maillons" Rosé de Saignée Extra-Brut 2015 180

**Ulysse Collin** "Les Roises" Blanc de Blancs 2014 240

### *Villevénard*

**Hubert Noiret** "Cuvée des 3 Symboles" Blanc de Blancs 2012 120

## Colline de Montgueux

### *Montgueux*

**Jacques Lassaingne** "Les Vignes de Montgueux" Blanc de Blancs 110

**Jacques Lassaingne** "Le Cotet" Blanc de Blancs 190

**Jacques Lassaingne** "Millésime" Blanc de Blancs 2012 240

# Vignerons de Champagne Côte des Bar

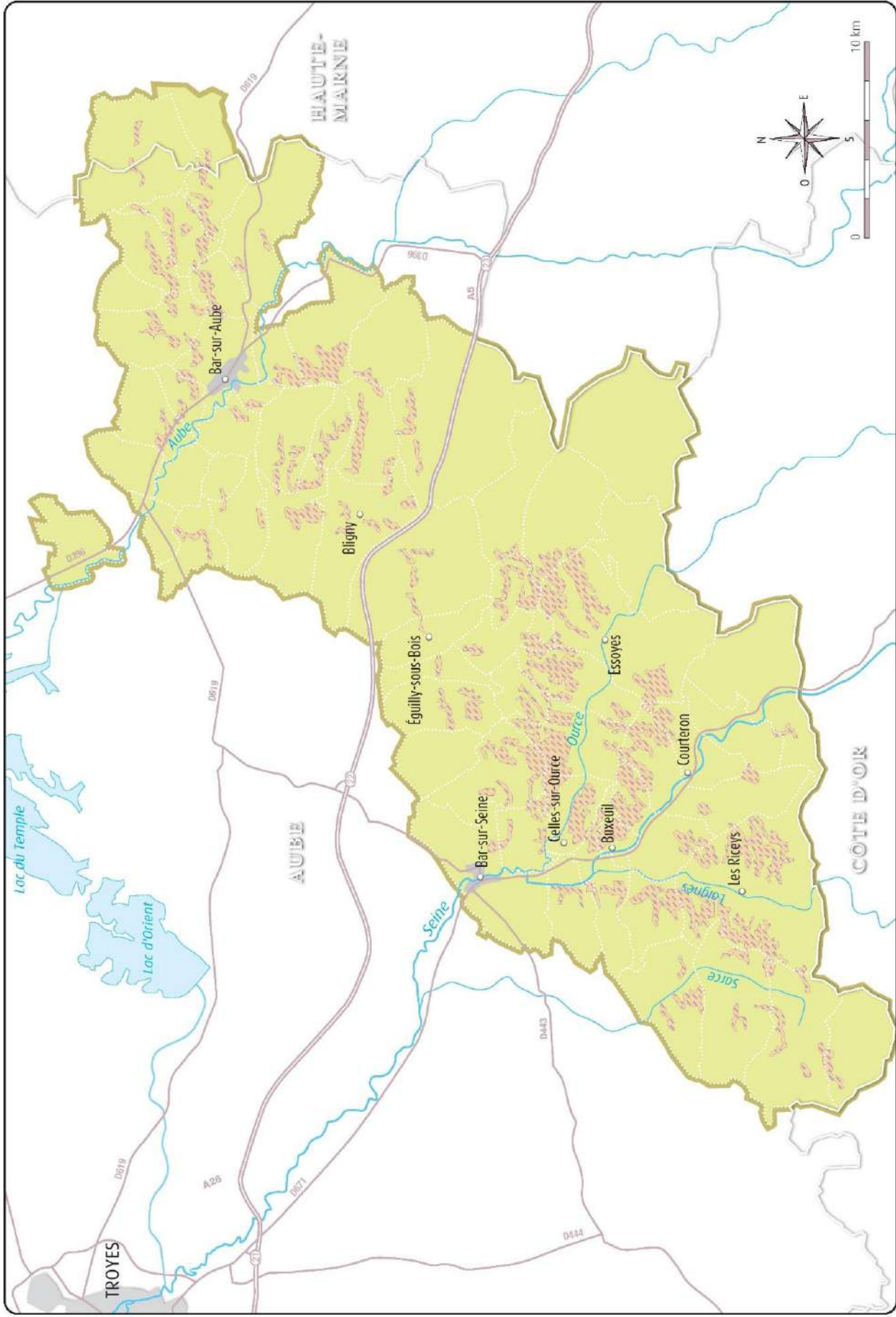

## Côte des Bar

75 cl

### *Bligny*

**Clos du Château de Bligny "6 Cépages"** 110

### *Eguilly-sous-Bois*

**Colette Bonnet "Natur'elle" 11/12** 95

### *Buxières-sur-Arce*

**Vouette & Sorbée "Fidèle" Pinot Noir** 170

**Vouette & Sorbée "Blanc d'Argile" Chardonnay** 220

**Vouette & Sorbée "Textures" Pinot Blanc** 250

### *Celles-sur-Ource*

**Etienne Sandrin "A Travers Celles"** 115

**Pierre Brocard "Contrée Noire" Blanc de Noirs** 2014 100

**Pierre Brocard "Saignée de la Côte" Pinot Noir Extra-Brut** 2014 100

**Pierre Gerbais "Grain de Celles" Rosé** 80

**Pierre Gerbais "L'Audace" Pinot Noir** 110

### *Polisot*

**Marie Courtin "Eloquence" Blanc de Blancs** 2016 150

**Marie Courtin "Concordance" Pinot Noir** 2016 170

**Marie Courtin "Indulgence" Rosé de Macération** 2009 195

### *Buxeuil*

**Vincent Couche "Rosé Désir" Extra-Brut** 95

**Vincent Couche "Chloé" Brut Nature** 140

### *Essoyes*

**Ruppert-Leroy "Fosse Grely"** 2017 120

**Ruppert-Leroy "La Bergerie"** 2017 130

### *Courteron*

**Fleury "Boléro" Extra-Brut** 2006 110

**Fleury "Sonate N°9 " Extra-Brut** 2011 150

**Fleury "Robert Fleury"** 2008 150

### *Les Riceys*

**Olivier Horiot "Sève En Barmont" Blanc de Noirs** 2011 110

# Formats Spéciaux Magnums

150 cl

## Montagne de Reims

### *Rilly-la-Montagne*

Vilmart & Cie "Grand Cellier" 1er Cru 220

Vilmart & Cie "Cœur de Cuvée" 1er Cru 2009 350

### *Chigny-les-Roses*

J. Lassalle "Préférence" 170

### *Le Craon de Ludes*

Bérèche et Fils "Campania Remensis Rosé" Extra-Brut 270

Bérèche et Fils "Le Cran" 1er Cru 2009 340

### *Verzy*

Louis de Sacy "Cuvée XII" (12 Années de Vieillessement) 390

### *Bouzy*

Benoît Lahaye Brut Nature 180

## Vallée de la Marne

### *Epernay*

A. Bergère "Prestige" 2005 280

Leclerc Briant 1er Cru Extra-Brut 240

### *Pierry*

J-M Sélèque "Solessence" Extra Brut 160

### *Baslieux-sous-Châtillon*

Eric Taillet "Exclusiv't" 150

Franck Pascal "Fluence" 200

### *Œuilly*

Tarlant "Zéro" Brut Nature 180

Tarlant "Cuvée Louis" Extra-Brut 550

## Magnums

150 cl

### Côte des Blancs

*Avize*

**Waris-Larmandier** "Particule Crayeuse" Extra-Brut 240

*Mesnil-sur-Oger*

**Pierre Peters** "Les Chétillons" 2012 370

*Vertus*

**Veuve Fourny et Fils** Blanc de Blancs 1er Cru 160

### Colline de Montgueux

*Montgueux*

**Jacques Lassaigue** "Les Vignes de Montgueux" Blanc de Blancs 230



# Coteaux Champenois

75 cl

## Blancs

	<i>Les Mesneux</i>		
<b>Élise Bougy</b> "Ne pas Faire sans Blanc"		2019	170
	<i>Ambonnay</i>		
<b>Benoit Marguet</b> "Chardonnay"		2015	140
	<i>Aÿ</i>		
<b>René Geoffroy</b> "Les Collinardins"		2018	110
	<i>Pierry</i>		
<b>J.M Sélèque</b> "Dizy"		2019	115

## Rouges

	<i>Les Mesneux</i>		
<b>Élise Bougy</b> "Les Culottées"		2019	105
	<i>Ludes</i>		
<b>Bérêche et Fils</b> "Les Montées"		2015	140
	<i>Bouzy</i>		
<b>Brice</b>		2015	80
<b>Georges Remy</b> "Les Vaudoyants"		2016	120
<b>Pierre Paillard</b> "Les Mignottes"		2018	160
	<i>Ambonnay</i>		
<b>Benoit Marguet</b> "Pinot Noir"		2015	140
<b>Egly Ouriet</b> "Cuvée des Grandes Côtes"		2014	260
	<i>Epernay</i>		
<b>A. Bergère</b> "Pinot Noir"		2016	115
	<i>Aÿ</i>		
<b>René Geoffroy</b> "Pinot Meunier"		2015	115
<b>Christian Gosset</b> "Loiselu"		2018	165
<b>Bollinger</b> "La Côte aux Enfants"		2014	250
	<i>Mareuil-sur-Aÿ</i>		
<b>R. Pouillon</b> "Carrière d'Athis"		2018	110

# Rosé des Riceys

75 cl

*Les Riceys*

Olivier Horiot "En Barmont"

2009

75

## Formats Spéciaux Demi Bouteilles

37,5 cl

### Coteaux Champenois

Rouge

*Bouzy*

Brice

2016

45



# LE PARC

## LIVRE DE CAVE

### TOME II

*Voyage au travers des vignobles français et étrangers*

**Martin JEAN**

Chef Sommelier

**Nicolas GRELIER**

Assistant Chef Sommelier

**Emma BASTIDE**

Sommelière

**Konrad FERRIEUX**

Commis Sommelier

# SOMMAIRE

	<i>Pages</i>
<b>Vins aux Verres</b>	<b>1 à 3</b>
<b>Alsace</b>	<b>4 à 5</b>
<b>Bourgogne</b>	
Blancs	<b>6 à 26</b>
Rouges	<b>27 à 47</b>
<b>Jura</b>	<b>48</b>
<b>Vallée de la Loire</b>	
Blancs	<b>49 à 51</b>
Rouges	<b>52 à 53</b>
<b>Bordeaux</b>	
Blancs	<b>54</b>
Rouges	<b>55 à 66</b>
<b>Vallée du Rhône</b>	
Blancs	<b>67 à 70</b>
Rouges	<b>71 à 82</b>
<b>Provence</b>	<b>83</b>
<b>Languedoc &amp; Roussillon</b>	
Blancs	<b>84 à 85</b>
Rouges	<b>86 à 88</b>
<b>Sud-Ouest</b>	<b>89</b>
<b>Corse</b>	
Blancs	<b>90</b>
Rouges	<b>91</b>
<b>Vins du Monde</b>	
Blancs	<b>92 à 93</b>
Rouges	<b>94 à 96</b>
<b>Sakés, Cidres &amp; Poirés</b>	<b>97</b>
<b>Eaux Minérales</b>	<b>98</b>

# Vins aux Verres

## Vins Blancs

12cl

### Alsace

<b>Alsace</b> "Sélection de Vieilles Vignes" Riesling	Trimbach	<b>2017</b>		<b>13</b>
<b>Alsace</b> "Frédéric Emile" Riesling <i>Coravin</i>	Trimbach	<b>2001</b>	7cl	<b>18</b>
			14cl	<b>36</b>

### Bourgogne

<b>Bourgogne Aligoté</b>	Anne Boisson	<b>2015</b>		<b>9</b>
<b>Mâcon-Uchizy</b> "Les Maranches"	Les Héritiers du Comte Lafon	<b>2016</b>		<b>12</b>
<b>Meursault</b> "Sous la Velle"	Anne Boisson	<b>2012</b>		<b>20</b>
<b>Meursault 1er Cru</b> "Perrières" <i>Coravin</i>	Jacques Prieur	<b>2008</b>	7cl	<b>28</b>
			14cl	<b>56</b>

### Jura

<b>Arbois</b> Vin Jaune	Michel Gahier	<b>2005</b>		<b>16</b>
-------------------------	---------------	-------------	--	-----------

### Vallée de la Loire

<b>Saumur</b>	Domaine Guiberteau	<b>2016</b>		<b>11</b>
<b>Sancerre</b> "Le Vallon"	Domaine de Terres Blanches	<b>2017</b>		<b>14</b>

### Vallée du Rhône

<b>Saint-Péray</b> "Les Pins"	Bernard Gripa	<b>2019</b>		<b>12</b>
<b>Condrieu</b> "Chéry"	André Perret	<b>2016</b>		<b>22</b>
<b>Condrieu</b> <i>Coravin</i>	Mathilde et Yves Gangloff	<b>2012</b>	7cl	<b>20</b>
			14cl	<b>40</b>

## Vin Rosé

12cl

### Vallée du Rhône

<b>Côtes du Rhône</b> "Altitude"	Clos Bellane	<b>2019</b>		<b>9</b>
----------------------------------	--------------	-------------	--	----------

### Languedoc

<b>IGP de l'Aude</b>	Domaine les Milles Vignes	<b>2017</b>		<b>17</b>
----------------------	---------------------------	-------------	--	-----------

# Vins aux Verres

## Vins Rouges

12cl

### Bourgogne

<b>Bourgogne</b>	Domaine Hudelot-Baillet	<b>2016</b>		<b>13</b>
<b>Gevrey-Chambertin "Aux Corvées"</b>	Henri Richard	<b>2016</b>		<b>23</b>
<b>Volnay "Vendanges Sélectionnées" <i>Coravin</i></b>	Michel Lafarge	<b>1999</b>	7cl	<b>20</b>
			14cl	<b>40</b>
<b>Volnay 1er Cru "Clos du Château des Ducs" <i>Coravin</i></b>	Michel Lafarge	<b>1999</b>	7cl	<b>28</b>
			14cl	<b>56</b>

### Vallée de la Loire

<b>Saumur-Champigny "Les Poyeux"</b>	Antoine Sanzay	<b>2010</b>		<b>18</b>
--------------------------------------	----------------	-------------	--	-----------

### Bordeaux

<b>Côtes de Bordeaux Francs "Emilien"</b>	Château Le Puy	<b>2016</b>		<b>12</b>
<b>Saint-Estèphe</b>	Château Phélan Ségur	<b>2013</b>		<b>18</b>
<b>Pauillac 1er Cru Classé <i>Coravin</i></b>	Château Mouton Rothschild	<b>1998</b>	7cl	<b>85</b>
			14cl	<b>170</b>
<b>Pessac-Léognan 1er Cru Classé <i>Coravin</i></b>	Château Haut-Brion	<b>2000</b>	7cl	<b>95</b>
			14cl	<b>190</b>

### Vallée du Rhône

<b>Côtes du Rhône Villages "Les Genévriers"</b>	Domaine la Réméjeanne	<b>2018</b>		<b>11</b>
<b>Crozes-Hermitage "Les Croix"</b>	David Reynaud	<b>2014</b>		<b>12</b>
<b>Châteauneuf-du-Pape "Signature"</b>	Domaine De la Barroche	<b>2013</b>		<b>19</b>
<b>Côte-Rôtie <i>Coravin</i></b>	Domaine Jamet	<b>2010</b>	7cl	<b>22</b>
			14cl	<b>44</b>

### Etats-Unis - Napa Valley

<b>Staglin "Cabernet Sauvignon" <i>Coravin</i></b>	Staglin Family	<b>2011</b>	7cl	<b>70</b>
			14cl	<b>140</b>

# Vins aux Verres

## Vins Liquoreux

9cl

### Bordeaux

<b>Sauternes "Crème de Tête" Coravin</b>	Château Gillette	<b>1996</b>	7cl	<b>46</b>
			14cl	<b>92</b>

### Sud-Ouest

<b>Monbazillac "Réserve du Château"</b>	Château Vari	<b>2007</b>		<b>12</b>
---	--------------	-------------	--	-----------

## Vins Doux Naturels Blancs

### Roussillon

<b>Muscat de Rivesaltes</b>	Mas Delmas	<b>2015</b>		<b>9</b>
<b>Rivesaltes</b>	Domaine les Milles Vignes	<b>2006</b>		<b>24</b>

## Vins Doux Naturels Rouges

### Roussillon

<b>Maury "Vieilles Vignes"</b>	Domaine des Soulanes	<b>2019</b>		<b>12</b>
--------------------------------	----------------------	-------------	--	-----------

### Portugal

<b>Porto Tawny 20 ans</b>	Ramos Pinto			<b>22</b>
<b>Porto Vintage</b>	Ramos Pinto	<b>2007</b>		<b>26</b>

## Vin de Liqueur

### Champagne

<b>Ratafia Champenois "Pinot Noir"</b>	Julien Chopin			<b>16</b>
<b>Ratafia Champenois "Grande Année Meunier"</b>	Julien Chopin			<b>16</b>

# Alsace Blancs

75 cl

## *Alsace*

2015	Alsace "Heissenberg"	Riesling	André Ostertag	80
2016	Alsace "Clos Windsbuhl"	Riesling	Zind-Humbrecht	215
2010	Alsace "Clos Windsbuhl"	Riesling	Zind-Humbrecht	170
2017	Alsace "Réserve"	Riesling	Trimbach	65
2011	Alsace "Cuvée Frédéric Emile"	Riesling	Trimbach	165
2008	Alsace "Cuvée Frédéric Emile"	Riesling	Trimbach	160
2005	Alsace "Cuvée Frédéric Emile"	Riesling	Trimbach	145
2001	Alsace "Cuvée Frédéric Emile"	Riesling	Trimbach	180
2013	Alsace "Clos Saint Hune"	Riesling	Trimbach	545
2011	Alsace "Clos Saint Hune"	Riesling	Trimbach	435
2009	Alsace "Clos Saint Hune"	Riesling	Trimbach	430
2006	Alsace "Clos Saint Hune"	Riesling	Trimbach	425
2005	Alsace "Clos Saint Hune"	Riesling	Trimbach	470
2008	Alsace "Hors Choix" S.G.N.	Gewurztraminer	Trimbach	565

## *Alsace Grand Cru*

2015	Alsace Grand Cru Muenchberg	Riesling	André Ostertag	110
2015	Alsace Grand Cru Schlossberg	Riesling	Albert Mann	110
2013	Alsace Grand Cru Schlossberg	Riesling	Albert Mann	110
2015	Alsace Grand Cru Schlossberg	Riesling	Trimbach	160
2013	Alsace Grand Cru Geisberg	Riesling	Trimbach	190
2013	Alsace Grand Cru Hengst	Riesling	Josmeyer	130
2007	Alsace Grand Cru Hengst	Riesling	Josmeyer	100



## Alsace Blancs

75 cl

### *Alsace Grand Cru*

2008	Alsace Grand Cru Brand	Riesling	Zind-Humbrecht	180
2007	Alsace Grand Cru Brand	Riesling	Zind-Humbrecht	200
2014	Alsace Grand Cru Sommerberg "E"	Riesling	Albert Boxler	155
2013	Alsace Grand Cru Sommerberg "E"	Riesling	Albert Boxler	160
2011	Alsace Grand Cru Brand "K"	Riesling	Albert Boxler	130
2010	Alsace Grand Cru Brand "K"	Riesling	Albert Boxler	140
1989	Alsace Grand Cru Geisberg S.G.N.	Riesling	A.Kientzler	325
2012	Alsace Grand Cru Sommerberg	Pinot Gris	Albert Boxler	135
2012	Alsace Grand Cru Furstentum	Gewurztraminer	Albert Mann	80
2011	Alsace Grand Cru Altenberg de Bergbieten	Gewurztraminer	Domaine Loew	80
2004	Alsace Grand Cru Schoenenbourg	Complantation	Domaine Marcel Deiss	165

## Demi Bouteilles

50 cl

### *Alsace Grand Cru*

2011	Alsace Grand Cru Sommerberg V.T.	Riesling	Albert Boxler	105
2011	Alsace Grand Cru Sommerberg V.T.	Gewurztraminer	Albert Boxler	110

## Magnums

150 cl

### *Alsace*

2016	Alsace Riesling "Réserve"	Riesling	Trimbach	170
2009	Alsace Riesling "Clos Saint Hume"	Riesling	Trimbach	890

### *Alsace Grand Cru*

2015	Alsace Grand Cru Muenchberg	Riesling	André Ostertag	235
2014	Alsace Grand Cru Schlossberg	Riesling	Albert Mann	180
2013	Alsace Grand Cru Steingrubler	Gewurztraminer	Albert Mann	250

# Bourgogne Blancs

75 cl

## *Bourgogne*

2013	"Chardonnay"	Lucien Lemoine	85
2014	"Chardonnay"	Anne Gros	85
2013	"Chardonnay"	Anne Gros	85

## *Bourgogne Aligoté*

2014	Bourgogne Aligoté	Domaine Coche-Dury	80
------	-------------------	--------------------	----

## **Chablisien**

### *Chablis*

2014	Chablis	Vincent Dauvissat	120
------	---------	-------------------	-----

### *Chablis 1er Cru*

2016	Chablis 1er Cru "Montée de Tonnerre"	Patrick Piuze	220
2016	Chablis 1er Cru " Les Forêts"	Patrick Piuze	180
2015	Chablis 1er Cru " Les Forêts"	Patrick Piuze	170
2015	Chablis 1er Cru "Beauregard"	Domaine Pattes Loup	130
2015	Chablis 1er Cru "Côte de Jouan"	Domaine Pattes Loup	120
2015	Chablis 1er Cru "Vaillons"	Domaine Pattes Loup	125
2014	Chablis 1er Cru "Butteaux"	Domaine Pattes Loup	100
2013	Chablis 1er Cru " La Forest"	Vincent Dauvissat	170
2012	Chablis 1er Cru " La Forest"	Vincent Dauvissat	150
2011	Chablis 1er Cru " La Forest"	Vincent Dauvissat	150

# Bourgogne Blancs

75 cl

## Chablisien

### *Chablis 1er Cru*

2011	Chablis 1er Cru "Butteaux"	J.M. Raveneau	150
2010	Chablis 1er Cru "Butteaux"	J.M. Raveneau	150
2011	Chablis 1er Cru "Montmains"	J.M. Raveneau	160
2010	Chablis 1er Cru "Montmains"	J.M. Raveneau	160
2012	Chablis 1er Cru "Montée de Tonnerre"	J.M. Raveneau	180
2011	Chablis 1er Cru "Montée de Tonnerre"	J.M. Raveneau	180
2010	Chablis 1er Cru "Montée de Tonnerre"	J.M. Raveneau	180

### *Chablis Grand Cru*

2010	Chablis Grand Cru "Blanchot"	J.M. Raveneau	270
2009	Chablis Grand Cru "Blanchot"	J.M. Raveneau	270
2008	Chablis Grand Cru "Blanchot"	J.M. Raveneau	270
2011	Chablis Grand Cru "Valmur"	J.M. Raveneau	275
2010	Chablis Grand Cru "Valmur"	J.M. Raveneau	270
2009	Chablis Grand Cru "Valmur"	J.M. Raveneau	280
2008	Chablis Grand Cru "Valmur"	J.M. Raveneau	270
2010	Chablis Grand Cru "Clos"	J.M. Raveneau	290
2009	Chablis Grand Cru "Clos"	J.M. Raveneau	290

# Bourgogne Blancs

75 cl

## Côte de Nuits

### *Bourgogne Hautes Côtes de Nuits*

2014	Hautes Côtes de Nuits "Cuvée Marine"	Anne Gros	85
------	--------------------------------------	-----------	----

### *Nuits-Saint-Georges*

2014	Nuits-Saint-Georges 1er Cru "Les Terres Blanches"	Lucien Lemoine	230
------	---	----------------	-----

2010	Nuits-Saint-Georges 1er Cru "La Perrière"	Henri Gouges	230
------	---	--------------	-----

2007	Nuits-Saint-Georges 1er Cru "La Perrière"	Henri Gouges	230
------	---	--------------	-----

## Côte de Beaune

### *Corton-Charlemagne Grand Cru*

2014	Corton-Charlemagne Grand Cru	Pierre-Yves Colin Morey	650
------	------------------------------	-------------------------	-----

2014	Corton-Charlemagne Grand Cru "Quintessence"	Vincent Girardin	490
------	---	------------------	-----

2012	Corton-Charlemagne Grand Cru "Quintessence"	Vincent Girardin	450
------	---	------------------	-----

2009	Corton-Charlemagne Grand Cru	Jacques Prieur	410
------	------------------------------	----------------	-----

2007	Corton-Charlemagne Grand Cru	Jacques Prieur	350
------	------------------------------	----------------	-----

2011	Corton-Charlemagne Grand Cru	Domaine G.Roumier	480
------	------------------------------	-------------------	-----

2010	Corton-Charlemagne Grand Cru	Domaine G.Roumier	480
------	------------------------------	-------------------	-----

2008	Corton-Charlemagne Grand Cru	Domaine G.Roumier	420
------	------------------------------	-------------------	-----

2014	Corton-Charlemagne Grand Cru	Bonneau du Martray	380
------	------------------------------	--------------------	-----

2013	Corton-Charlemagne Grand Cru	Bonneau du Martray	345
------	------------------------------	--------------------	-----

2012	Corton-Charlemagne Grand Cru	Bonneau du Martray	330
------	------------------------------	--------------------	-----

2011	Corton-Charlemagne Grand Cru	Bonneau du Martray	320
------	------------------------------	--------------------	-----

2010	Corton-Charlemagne Grand Cru	Bonneau du Martray	325
------	------------------------------	--------------------	-----

2009	Corton-Charlemagne Grand Cru	Bonneau du Martray	295
------	------------------------------	--------------------	-----

2008	Corton-Charlemagne Grand Cru	Bonneau du Martray	310
------	------------------------------	--------------------	-----

2006	Corton-Charlemagne Grand Cru	Bonneau du Martray	280
------	------------------------------	--------------------	-----

2001	Corton-Charlemagne Grand Cru	Bonneau du Martray	320
------	------------------------------	--------------------	-----

# Bourgogne Blancs

75 cl

## Côte de Beaune

### *Beaune*

2014	Beaune 1er Cru "Clos des Mouches"	Joseph Drouhin	305
2006	Beaune 1er Cru "Clos des Mouches"	Joseph Drouhin	195
2003	Beaune 1er Cru "Clos des Mouches"	Joseph Drouhin	170

### *Auxey-Duresses*

2009	Auxey-Duresses "La Macabrée"	Domaine d'Auvenay	1750
------	------------------------------	-------------------	------

### *Meursault*

2014	Meursault	Domaine Coche-Dury	220
2014	Meursault "Les Narvaux"	Pierre-Yves Colin-Morey	230
2009	Meursault	Pierre Boisson	140
1996	Meursault "En la Barre"	François Jobard	190
2009	Meursault "Vireuils"	Domaine Roulot	180
2008	Meursault "Vireuils"	Domaine Roulot	180
2014	Meursault "Sous la Velle"	Anne Boisson	115
2013	Meursault "Sous la Velle"	Anne Boisson	120
2010	Meursault "Sous la Velle"	Anne Boisson	130
2014	Meursault "En Luraule"	Domaine Rémi Jobard	165
2013	Meursault "Sous la Velle"	Domaine Rémi Jobard	130
2012	Meursault "Sous la Velle"	Domaine Rémi Jobard	125
2013	Meursault "Les Chevalières"	Domaine Rémi Jobard	170
2012	Meursault "Les Chevalières"	Domaine Rémi Jobard	170
2011	Meursault "Les Chevalières"	Domaine Rémi Jobard	170
2013	Meursault "Les Grands Charrons"	Bernard Boisson-Vadot	115
2011	Meursault "Les Grands Charrons"	Bernard Boisson-Vadot	120
2010	Meursault "Les Grands Charrons"	Bernard Boisson-Vadot	130
2014	Meursault "Les Chevalières"	Bernard Boisson-Vadot	140
2013	Meursault "Les Chevalières"	Bernard Boisson-Vadot	130
2012	Meursault "Les Chevalières"	Bernard Boisson-Vadot	130

# Bourgogne Blancs

75 cl

## Côte de Beaune

### *Meursault*

2014	Meursault "Les Tillets"	Antoine Jobard	175
2012	Meursault "Les Tillets"	Antoine Jobard	155
2014	Meursault "En la Barre"	Antoine Jobard	175
2012	Meursault "En la Barre"	Antoine Jobard	155
2014	Meursault "Clos de la Barre"	Domaine des Comtes Lafon	240
2013	Meursault "Clos de la Barre"	Domaine des Comtes Lafon	235
2012	Meursault "Clos de la Barre"	Domaine des Comtes Lafon	230
2011	Meursault "Clos de la Barre"	Domaine des Comtes Lafon	225
2012	Meursault "Les Grands Charrons"	Michel Bouzereau et Fils	120
2011	Meursault "Les Grands Charrons"	Michel Bouzereau et Fils	110
2014	Meursault	Domaine Pierre Morey	175
2013	Meursault	Domaine Pierre Morey	165
2012	Meursault	Domaine Pierre Morey	135
2011	Meursault	Domaine Pierre Morey	150
2010	Meursault	Domaine Pierre Morey	160
2009	Meursault	Domaine Pierre Morey	170
2008	Meursault	Domaine Pierre Morey	180
2007	Meursault	Domaine Pierre Morey	190

# Bourgogne Blancs

75 cl

## Côte de Beaune

### *Meursault*

2014	Meursault "Les Terres Blanches"	Domaine Pierre Morey	180
2013	Meursault "Les Terres Blanches"	Domaine Pierre Morey	170
2012	Meursault "Les Terres Blanches"	Domaine Pierre Morey	160
2011	Meursault "Les Terres Blanches"	Domaine Pierre Morey	160
2010	Meursault "Les Terres Blanches"	Domaine Pierre Morey	170
2014	Meursault "Les Tesson"	Domaine Pierre Morey	200
2013	Meursault "Les Tesson"	Domaine Pierre Morey	190
2012	Meursault "Les Tesson"	Domaine Pierre Morey	175
2011	Meursault "Les Tesson"	Domaine Pierre Morey	160
2010	Meursault "Les Tesson"	Domaine Pierre Morey	170
2009	Meursault "Les Tesson"	Domaine Pierre Morey	180

### *Meursault 1er Cru*

2014	Meursault 1er Cru "Les Perrières"	Vincent Girardin	255
2014	Meursault 1er Cru "Charmes"	Pierre-Yves Colin-Morey	375
2012	Meursault 1er Cru "Genevrières"	Antoine Jobard	240
2011	Meursault 1er Cru "Les Charmes"	Olivier Bernstein	370
2005	Meursault 1er Cru "Les Gouttes d'Or"	Domaine d'Auvenay	4500
2014	Meursault 1er Cru "Genevrières"	Bernard Boisson-Vadot	200
2012	Meursault 1er Cru "Genevrières"	Bernard Boisson-Vadot	195
2014	Meursault 1er Cru "Perrières"	Lucien Lemoine	380
2013	Meursault 1er Cru "Perrières"	Lucien Lemoine	340
2012	Meursault 1er Cru "Perrières"	Lucien Lemoine	335

# Bourgogne Blancs

75 cl

## Côte de Beaune

### *Meursault 1er Cru*

2009	Meursault 1er Cru "Perrières"	Domaine Jacques Prieur	315
2008	Meursault 1er Cru "Perrières"	Domaine Jacques Prieur	290
2007	Meursault 1er Cru "Perrières"	Domaine Jacques Prieur	290
2014	Meursault 1er Cru "Genevrières"	Michel Bouzereau et Fils	160
2011	Meursault 1er Cru "Genevrières"	Michel Bouzereau et Fils	185
2012	Meursault 1er Cru "Les Charmes"	Michel Bouzereau et Fils	210
2010	Meursault 1er Cru "Les Charmes"	Michel Bouzereau et Fils	180
2010	Meursault 1er Cru "Perrières"	Michel Bouzereau et Fils	200
2014	Meursault 1er Cru "Le Poruzot-Dessus"	Domaine Rémi Jobard	260
2013	Meursault 1er Cru "Le Poruzot-Dessus"	Domaine Rémi Jobard	230
2014	Meursault 1er Cru "Les Charmes"	Domaine Rémi Jobard	300
2011	Meursault 1er Cru "Les Charmes"	Domaine Rémi Jobard	210
2014	Meursault 1er Cru "Les Genevrières"	Domaine Rémi Jobard	300
2013	Meursault 1er Cru "Les Genevrières"	Domaine Rémi Jobard	230
2012	Meursault 1er Cru "Les Genevrières"	Domaine Rémi Jobard	240
2011	Meursault 1er Cru "Les Genevrières"	Domaine Rémi Jobard	215
2009	Meursault 1er Cru "Les Genevrières"	Domaine Rémi Jobard	220
2008	Meursault 1er Cru "Les Genevrières"	Domaine Rémi Jobard	230
1997	Meursault 1er Cru "Charmes"	François Jobard	320
1997	Meursault 1er Cru "Genevrières"	François Jobard	320
1996	Meursault 1er Cru "Genevrières"	François Jobard	340
1995	Meursault 1er Cru "Genevrières"	François Jobard	340



# Bourgogne Blancs

75 cl

## Côte de Beaune

### *Meursault 1er Cru*

2014	Meursault 1er Cru "Perrières"	Domaine Coche-Dury	1150
2002	Meursault 1er Cru "Perrières"	Domaine Coche-Dury	1250
2001	Meursault 1er Cru "Perrières"	Domaine Coche-Dury	1290
2000	Meursault 1er Cru "Perrières"	Domaine Coche-Dury	1350
1999	Meursault 1er Cru "Perrières"	Domaine Coche-Dury	1490
1997	Meursault 1er Cru "Perrières"	Domaine Coche-Dury	1590
1996	Meursault 1er Cru "Perrières"	Domaine Coche-Dury	1750
2014	Meursault 1er Cru "Charmes"	Domaine Michelot	140
2013	Meursault 1er Cru "Charmes"	Domaine Michelot	170
2012	Meursault 1er Cru "Charmes"	Domaine Michelot	170
2014	Meursault 1er Cru "Genevrières"	Domaine Michelot	155
2013	Meursault 1er Cru "Genevrières"	Domaine Michelot	190
2012	Meursault 1er Cru "Genevrières"	Domaine Michelot	185
2010	Meursault 1er Cru "Genevrières"	Domaine Michelot	190
2009	Meursault 1er Cru "Genevrières"	Domaine Michelot	200
2007	Meursault 1er Cru "Genevrières"	Domaine Michelot	210
2014	Meursault 1er Cru "Perrières"	Domaine Michelot	215
2013	Meursault 1er Cru "Perrières"	Domaine Michelot	205
2012	Meursault 1er Cru "Perrières"	Domaine Michelot	200
2011	Meursault 1er Cru "Perrières"	Domaine Michelot	190
2010	Meursault 1er Cru "Perrières"	Domaine Michelot	200
2009	Meursault 1er Cru "Perrières"	Domaine Michelot	210
2008	Meursault 1er Cru "Perrières"	Domaine Michelot	220

# Bourgogne Blancs

75 cl

## Côte de Beaune

### *Meursault 1er Cru*

2014	Meursault 1er Cru "Perrières"	Domaine Pierre Morey	360
2013	Meursault 1er Cru "Perrières"	Domaine Pierre Morey	340
2012	Meursault 1er Cru "Perrières"	Domaine Pierre Morey	295
2010	Meursault 1er Cru "Perrières"	Domaine Pierre Morey	255
2007	Meursault 1er Cru "Perrières"	Domaine Pierre Morey	230
2014	Meursault 1er Cru "Charmes"	Domaine des Comtes Lafon	405
2013	Meursault 1er Cru "Charmes"	Domaine des Comtes Lafon	395
2012	Meursault 1er Cru "Charmes"	Domaine des Comtes Lafon	380
2011	Meursault 1er Cru "Charmes"	Domaine des Comtes Lafon	370
2010	Meursault 1er Cru "Charmes"	Domaine des Comtes Lafon	335
2009	Meursault 1er Cru "Charmes"	Domaine des Comtes Lafon	340
2008	Meursault 1er Cru "Charmes"	Domaine des Comtes Lafon	300
2007	Meursault 1er Cru "Charmes"	Domaine des Comtes Lafon	310
2006	Meursault 1er Cru "Charmes"	Domaine des Comtes Lafon	320

# Bourgogne Blancs

75 cl

## Côte de Beaune *Puligny-Montrachet*

2011	Puligny-Montrachet	Etienne Sauzet	140
2009	Puligny-Montrachet	Louis Carillon	160
2008	Puligny-Montrachet	Paul Pernet	140
2014	Puligny-Montrachet	François Carillon	155
2012	Puligny-Montrachet	François Carillon	115
2014	Puligny-Montrachet "Les Tremblots"	Hubert Lamy	160
2013	Puligny-Montrachet "Les Tremblots"	Hubert Lamy	155
2012	Puligny-Montrachet "Les Tremblots"	Hubert Lamy	135
2014	Puligny-Montrachet "Les Enseignères"	Domaine Coche-Dury	240
2013	Puligny-Montrachet "Les Enseignères"	Domaine Coche-Dury	320
2012	Puligny-Montrachet "Les Enseignères"	Domaine Coche-Dury	400
2013	Puligny-Montrachet	Jacques Carillon	140
2012	Puligny-Montrachet	Jacques Carillon	140
2010	Puligny-Montrachet	Jacques Carillon	150
2014	Puligny-Montrachet	Domaine Leflaive	180
2011	Puligny-Montrachet	Domaine Leflaive	160
2010	Puligny-Montrachet	Domaine Leflaive	180
2009	Puligny-Montrachet	Domaine Leflaive	190
2008	Puligny-Montrachet	Domaine Leflaive	200
2006	Puligny-Montrachet	Domaine Leflaive	210

# Bourgogne Blancs

75 cl

## Côte de Beaune

### *Puligny-Montrachet 1er Cru*

2014	Puligny-Montrachet 1er Cru "Les Pucelles"	Domaine Alain Chavy	200
2011	Puligny-Montrachet 1er "Cru "Les Champs-Gains"	Michel Bouzereau et Fils	185
2011	Puligny-Montrachet 1er Cru "Les Pucelles"	Marc Morey	200
2011	Puligny-Montrachet 1er Cru "Champ-Gain"	Olivier Bernstein	370
2010	Puligny-Montrachet 1er Cru "Sous le Puits"	Jean-Claude Bachelet	200
2001	Puligny-Montrachet 1er Cru "Les Demoiselles"	Michel Colin Deleger	200
2014	Puligny-Montrachet 1er Cru "Clavoillon"	Domaine Alain Chavy	175
2013	Puligny-Montrachet 1er Cru "Clavoillon"	Domaine Alain Chavy	170
2014	Puligny-Montrachet 1er Cru "Les Folatières"	Domaine Alain Chavy	180
2012	Puligny-Montrachet 1er Cru "Les Folatières "	Domaine Alain Chavy	175
2014	Puligny-Montrachet 1er Cru "Les Perrières"	Jacques Carillon	235
2013	Puligny-Montrachet 1er Cru "Les Perrières"	Jacques Carillon	220
2014	Puligny-Montrachet 1er Cru "Les Pucelles"	Morey-Coffinet	240
2013	Puligny-Montrachet 1er Cru "Les Pucelles"	Morey-Coffinet	200
2014	Puligny-Montrachet 1er Cru "La Truffière"	Thomas Morey	225
2013	Puligny-Montrachet 1er Cru "La Truffière"	Thomas Morey	200
2012	Puligny-Montrachet 1er Cru "La Truffière"	Thomas Morey	190
2011	Puligny-Montrachet 1er Cru "La Truffière"	Thomas Morey	180
2014	Puligny-Montrachet 1er Cru "Les Folatières"	Lucien Lemoine	320
2013	Puligny-Montrachet 1er Cru "Les Folatières"	Lucien Lemoine	315
2012	Puligny-Montrachet 1er Cru "Les Folatières"	Lucien Lemoine	310

# Bourgogne Blancs

75 cl

## Côte de Beaune

### *Puligny-Montrachet 1er Cru*

2014	Puligny-Montrachet 1er Cru "Champ-Gain"	François Carillon	230
2013	Puligny-Montrachet 1er Cru "Champ-Gain"	François Carillon	210
2012	Puligny-Montrachet 1er Cru "Champ-Gain"	François Carillon	210
2011	Puligny-Montrachet 1er Cru "Champ-Gain"	François Carillon	190
2014	Puligny-Montrachet 1er Cru "Les Combettes"	François Carillon	290
2013	Puligny-Montrachet 1er Cru "Les Combettes"	François Carillon	250
2012	Puligny-Montrachet 1er Cru "Les Combettes"	François Carillon	245
2011	Puligny-Montrachet 1er Cru "Les Combettes"	François Carillon	215
2014	Puligny-Montrachet 1er Cru "Les Perrières"	François Carillon	290
2013	Puligny-Montrachet 1er Cru "Les Perrières"	François Carillon	250
2012	Puligny-Montrachet 1er Cru "Les Perrières"	François Carillon	225
2014	Puligny-Montrachet 1er Cru "Les Perrières"	Lucien Boillot	255
2013	Puligny-Montrachet 1er Cru "Les Perrières"	Lucien Boillot	230
2012	Puligny-Montrachet 1er Cru "Les Perrières"	Lucien Boillot	225
2011	Puligny-Montrachet 1er Cru "Les Perrières"	Lucien Boillot	205
2010	Puligny-Montrachet 1er Cru "Les Perrières"	Lucien Boillot	210
2014	Puligny-Montrachet 1er Cru "Clos du Cailleret"	Domaine des Lambrays	280
2013	Puligny-Montrachet 1er Cru "Clos du Cailleret"	Domaine des Lambrays	310
2011	Puligny-Montrachet 1er Cru "Clos du Cailleret"	Domaine des Lambrays	260
2010	Puligny-Montrachet 1er Cru "Clos du Cailleret"	Domaine des Lambrays	250

# Bourgogne Blancs

75 cl

## Côte de Beaune

### *Puligny-Montrachet 1er Cru*

2014	Puligny-Montrachet 1er Cru "Clavoillon"	Domaine Leflaive	275
2011	Puligny-Montrachet 1er Cru "Les Folatières"	Domaine Leflaive	315
2010	Puligny-Montrachet 1er Cru "Les Folatières"	Domaine Leflaive	300
2011	Puligny-Montrachet 1er Cru "Les Pucelles"	Domaine Leflaive	420
2010	Puligny-Montrachet 1er Cru "Les Pucelles"	Domaine Leflaive	390
2009	Puligny-Montrachet 1er Cru "Les Pucelles"	Domaine Leflaive	370
2009	Puligny-Montrachet 1er Cru "Les Combettes"	Domaine Jacques Prieur	230
2008	Puligny-Montrachet 1er Cru "Les Combettes"	Domaine Jacques Prieur	240
2009	Puligny-Montrachet 1er Cru "Les Combettes"	Etienne Sauzet	290
2001	Puligny-Montrachet 1er Cru "Les Combettes"	Etienne Sauzet	350
1999	Puligny-Montrachet 1er Cru "Les Combettes"	Etienne Sauzet	370
1997	Puligny-Montrachet 1er Cru "Les Combettes"	Etienne Sauzet	390
1996	Puligny-Montrachet 1er Cru "Les Combettes"	Etienne Sauzet	400
1995	Puligny-Montrachet 1er Cru "Les Combettes"	Etienne Sauzet	410
1999	Puligny-Montrachet 1er Cru "Champ-Canet"	Etienne Sauzet	310
1998	Puligny-Montrachet 1er Cru "Champ-Canet"	Etienne Sauzet	310
1997	Puligny-Montrachet 1er Cru "Champ-Canet"	Etienne Sauzet	320

# Bourgogne Blancs

75 cl

## Côte de Beaune *Chassagne-Montrachet*

2014	Chassagne-Montrachet	Morey-Coffinet	110
2014	Chassagne-Montrachet	Domaine Ramonet	140
2012	Chassagne-Montrachet	Bernard Moreau	115
2010	Chassagne-Montrachet "Le Concis du Champ"	Hubert Lamy	150
2009	Chassagne-Montrachet	Vincent Dancer	180
2014	Chassagne-Montrachet	Blain Gagnard	100
2013	Chassagne-Montrachet	Blain Gagnard	90
2012	Chassagne-Montrachet	Blain Gagnard	90
2011	Chassagne-Montrachet	Blain Gagnard	110
2009	Chassagne-Montrachet	Blain Gagnard	130
2008	Chassagne-Montrachet	Blain Gagnard	140
2007	Chassagne-Montrachet	Blain Gagnard	150
2002	Chassagne-Montrachet	Blain Gagnard	170
1996	Chassagne-Montrachet	Blain Gagnard	190

## *Chassagne-Montrachet 1er Cru*

2014	Chassagne-Montrachet 1er Cru "Les Vergers"	Domaine Ramonet	200
2014	Chassagne-Montrachet 1er Cru "Grandes Ruchottes"	Bernard Moreau	280
2014	Chassagne-Montrachet 1er Cru "Abbaye de Morgeot"	Pierre-Yves Colin-Morey	330
2011	Chassagne-Montrachet 1er Cru "Abbaye de Morgeot"	Olivier Leflaive	130
2010	Chassagne-Montrachet 1er Cru "Les Baudines"	Thomas Morey	170
2009	Chassagne-Montrachet 1er Cru "La Romanée"	Vincent Dancer	230
2009	Chassagne-Montrachet 1er Cru "La Tête du Clos"	Vincent Dancer	250
1996	Chassagne-Montrachet 1er Cru "Les Caillerets"	Jean-Marc Morey	290
1996	Chassagne-Montrachet 1er Cru "Les Chaumées"	Jean-Marc Morey	290

# Bourgogne Blancs

75 cl

## Côte de Beaune

### *Chassagne-Montrachet 1er Cru*

2014	Chassagne-Montrachet 1er Cru "La Romanée"	Morey-Coffinet	165
2013	Chassagne-Montrachet 1er Cru "La Romanée"	Morey-Coffinet	145
2014	Chassagne-Montrachet 1er Cru "Les Macherelles"	Hubert Lamy	220
2010	Chassagne-Montrachet 1er Cru "Les Macherelles"	Hubert Lamy	210
2014	Chassagne-Montrachet 1er Cru "Les Caillerets"	Blain Gagnard	150
2013	Chassagne-Montrachet 1er Cru "Les Caillerets"	Blain Gagnard	135
2012	Chassagne-Montrachet 1er Cru "Les Caillerets"	Blain Gagnard	140
2010	Chassagne-Montrachet 1er Cru "Les Caillerets"	Blain Gagnard	150
1998	Chassagne-Montrachet 1er Cru "Les Caillerets"	Blain Gagnard	210
2014	Chassagne-Montrachet 1er Cru "Les Encégnières"	Jean-Claude Bachelet	145
2014	Chassagne-Montrachet 1er Cru "Les Macherelles"	Jean-Claude Bachelet	165
2013	Chassagne-Montrachet 1er Cru "Les Macherelles"	Jean-Claude Bachelet	155
2010	Chassagne-Montrachet 1er Cru "Les Macherelles"	Jean-Claude Bachelet	130
2014	Chassagne-Montrachet 1er Cru "La Boudriotte"	Jean-Claude Bachelet	185
2013	Chassagne-Montrachet 1er Cru "La Boudriotte"	Jean-Claude Bachelet	180
2012	Chassagne-Montrachet 1er Cru "La Boudriotte"	Jean-Claude Bachelet	180
2014	Chassagne-Montrachet 1er Cru "Blanchot Dessus"	Jean-Claude Bachelet	280
2012	Chassagne-Montrachet 1er Cru "Blanchot Dessus"	Jean-Claude Bachelet	260
2011	Chassagne-Montrachet 1er Cru "Blanchot Dessus"	Jean-Claude Bachelet	250



# Bourgogne Blancs

75 cl

## Côte de Beaune

### *Chassagne-Montrachet 1er Cru*

2014	Chassagne-Montrachet 1er Cru "Morgeot"	Thomas Morey	170
2013	Chassagne-Montrachet 1er Cru "Morgeot"	Thomas Morey	150
2012	Chassagne-Montrachet 1er Cru "Morgeot"	Thomas Morey	150
2011	Chassagne-Montrachet 1er Cru "Morgeot"	Thomas Morey	150
2010	Chassagne-Montrachet 1er Cru "Morgeot"	Thomas Morey	170
2014	Chassagne-Montrachet 1er Cru "Les Embrazées"	Thomas Morey	175
2013	Chassagne-Montrachet 1er Cru "Les Embrazées"	Thomas Morey	155
2012	Chassagne-Montrachet 1er Cru "Les Embrazées"	Thomas Morey	155
2011	Chassagne-Montrachet 1er Cru "Les Embrazées"	Thomas Morey	160
2010	Chassagne-Montrachet 1er Cru "Les Embrazées"	Thomas Morey	170
2014	Chassagne-Montrachet 1er Cru "La Maltroie"	Bernard Moreau	195
2013	Chassagne-Montrachet 1er Cru "La Maltroie"	Bernard Moreau	180
2012	Chassagne-Montrachet 1er Cru "La Maltroie"	Bernard Moreau	180
2011	Chassagne-Montrachet 1er Cru "La Maltroie"	Bernard Moreau	170
2014	Chassagne-Montrachet 1er Cru "Morgeot"	Bernard Moreau	200
2011	Chassagne-Montrachet 1er Cru "Morgeot"	Bernard Moreau	170
2010	Chassagne-Montrachet 1er Cru "Morgeot"	Bernard Moreau	180
2014	Chassagne-Montrachet 1er Cru "Chenevottes"	Bernard Moreau	195
2011	Chassagne-Montrachet 1er Cru "Chenevottes"	Bernard Moreau	170
2010	Chassagne-Montrachet 1er Cru "Chenevottes"	Bernard Moreau	180
2009	Chassagne-Montrachet 1er Cru "Chenevottes"	Bernard Moreau	190
2014	Chassagne-Montrachet 1er Cru "Grandes Ruchottes"	Paul Pillot	210
2013	Chassagne-Montrachet 1er Cru "Grandes Ruchottes"	Paul Pillot	190
2012	Chassagne-Montrachet 1er Cru "Grandes Ruchottes"	Paul Pillot	180
2011	Chassagne-Montrachet 1er Cru "Grandes Ruchottes"	Paul Pillot	180
2014	Chassagne-Montrachet 1er Cru "La Romanée"	Paul Pillot	265
2013	Chassagne-Montrachet 1er Cru "La Romanée"	Paul Pillot	235
2012	Chassagne-Montrachet 1er Cru "La Romanée"	Paul Pillot	220

# Bourgogne Blancs

75 cl

## Côte de Beaune

### *Chassagne-Montrachet 1er Cru*

2014	Chassagne-Montrachet 1er Cru "Les Caillerets"	Lucien Le Moine	315
2013	Chassagne-Montrachet 1er Cru "Les Caillerets"	Lucien Le Moine	295
2012	Chassagne-Montrachet 1er Cru "Les Caillerets"	Lucien Le Moine	270
2011	Chassagne-Montrachet 1er Cru "Les Caillerets"	Lucien Le Moine	295

### *Batard-Montrachet Grand Cru*

2014	Batard-Montrachet Grand Cru	Domaine Ramonet	625
2013	Batard-Montrachet Grand Cru	Bernard Moreau	910
2014	Batard-Montrachet Grand Cru	Vincent Girardin	1060
2013	Batard-Montrachet Grand Cru	Vincent Girardin	960
2014	Batard-Montrachet Grand Cru	Domaine Pierre Morey	750
2013	Batard-Montrachet Grand Cru	Domaine Pierre Morey	670
2012	Batard-Montrachet Grand Cru	Domaine Pierre Morey	600
2014	Batard-Montrachet Grand Cru	Lucien Le Moine	1280
2013	Batard-Montrachet Grand Cru	Lucien Le Moine	995
2012	Batard-Montrachet Grand Cru	Lucien Le Moine	995
2014	Batard-Montrachet Grand Cru	Blain Gagnard	455
2013	Batard-Montrachet Grand Cru	Blain Gagnard	420
2012	Batard-Montrachet Grand Cru	Blain Gagnard	420
2011	Batard-Montrachet Grand Cru	Blain Gagnard	380
2008	Batard-Montrachet Grand Cru	Blain Gagnard	340
2007	Batard-Montrachet Grand Cru	Blain Gagnard	350
2006	Batard-Montrachet Grand Cru	Blain Gagnard	360
1997	Batard-Montrachet Grand Cru	Blain Gagnard	390
1995	Batard-Montrachet Grand Cru	Blain Gagnard	390

# Bourgogne Blancs

75 cl

## Côte de Beaune

### *Bienvenues-Batard-Montrachet Grand Cru*

2014	Bienvenues-Batard-Montrachet Grand Cru	Jean-Claude Bachelet	560
2013	Bienvenues-Batard-Montrachet Grand Cru	Jean-Claude Bachelet	540

### *Chevalier-Montrachet Grand Cru*

2014	Chevalier-Montrachet Grand Cru	Pierre-Yves Colin-Morey	1900
2013	Chevalier-Montrachet Grand Cru	Lucien Le Moine	1280

### *Criots-Batard-Montrachet Grand Cru*

2014	Criots-Batard-Montrachet Grand Cru	Lucien Le Moine	1160
2013	Criots-Batard-Montrachet Grand Cru	Lucien Le Moine	1020
2012	Criots-Batard-Montrachet Grand Cru	Lucien Le Moine	945

### *Montrachet Grand Cru*

2014	Montrachet Grand Cru "Marquis de Laguiche"	Joseph Drouhin	1550
2014	Montrachet Grand Cru	Lucien Le Moine	2100
2013	Montrachet Grand Cru	Lucien Le Moine	1860
2012	Montrachet Grand Cru	Lucien Le Moine	1650
2014	Montrachet Grand Cru	Domaine des Comtes Lafon	2950
2013	Montrachet Grand Cru	Domaine des Comtes Lafon	2860
2012	Montrachet Grand Cru	Domaine des Comtes Lafon	2760

### *Saint-Aubin*

2014	Saint-Aubin 1er Cru "En Remilly"	Jean-Claude Bachelet	125
2012	Saint-Aubin 1er Cru "En Remilly"	Jean-Claude Bachelet	115

## Mâconnais

### *Pouilly-Fuissé*

2015	Pouilly-Fuissé "Les Crays"	Eric Forest	90
2015	Pouilly-Fuissé "Secret Minéral"	Denis Jeandeau	110
2013	Pouilly-Fuissé "Tris des Hauts des Vignes"	Guffens-Heynen	240

### *Viré-Clessé*

2015	Viré-Clessé	Denis Jeandeau	75
------	-------------	----------------	----

# Bourgogne Blancs

## Demi Bouteilles

37,5 cl

### Côte de Beaune

#### *Corton-Charlemagne Grand Cru*

2014	Corton-Charlemagne Grand Cru	Bonneau du Martray	205
2013	Corton-Charlemagne Grand Cru	Bonneau du Martray	180
2010	Corton-Charlemagne Grand Cru	Bonneau du Martray	165

#### *Meursault*

2012	Meursault "Sous la Velle"	Domaine Rémi Jobard	75
2011	Meursault "Sous la Velle"	Domaine Rémi Jobard	75
2011	Meursault "Les Grands Charrons"	Michel Bouzereau et Fils	60
2010	Meursault "Les Grands Charrons"	Michel Bouzereau et Fils	60
2009	Meursault "Les Grands Charrons"	Michel Bouzereau et Fils	65

#### *Puligny-Montrachet*

2008	Puligny-Montrachet	Louis Carillon	80
2009	Puligny-Montrachet	Louis Carillon	80

#### *Puligny-Montrachet 1er Cru*

2009	Puligny-Montrachet 1er Cru "Clos de La Mouchère"	Henri Boillot	100
2009	Puligny-Montrachet 1er Cru "Les Combettes"	Domaine Jacques Prieur	110

# Bourgogne Blancs

## Demi Bouteilles

37,5cl

### Côte de Beaune

#### *Chassagne-Montrachet*

2011	Chassagne-Montrachet	Bernard Moreau	60
2010	Chassagne-Montrachet	Bernard Moreau	60
2014	Chassagne-Montrachet	Blain Gagnard	55
2013	Chassagne-Montrachet	Blain Gagnard	50
2012	Chassagne-Montrachet	Blain Gagnard	50
2011	Chassagne-Montrachet	Blain Gagnard	55
2009	Chassagne-Montrachet	Blain Gagnard	65

#### *Chassagne-Montrachet 1er Cru*

2014	Chassagne-Montrachet 1er Cru "Les Caillerets"	Blain Gagnard	80
2013	Chassagne-Montrachet 1er Cru "Les Caillerets"	Blain Gagnard	75
2012	Chassagne-Montrachet 1er Cru "Les Caillerets"	Blain Gagnard	75
2011	Chassagne-Montrachet 1er Cru "Les Caillerets"	Blain Gagnard	75
2009	Chassagne-Montrachet 1er Cru "Les Caillerets"	Blain Gagnard	75

#### *Batard-Montrachet Grand Cru*

2014	Batard-Montrachet Grand Cru	Blain Gagnard	230
2012	Batard-Montrachet Grand Cru	Blain Gagnard	210
2011	Batard-Montrachet Grand Cru	Blain Gagnard	195
2010	Batard-Montrachet Grand Cru	Blain Gagnard	170
2009	Batard-Montrachet Grand Cru	Blain Gagnard	160
2008	Batard-Montrachet Grand Cru	Blain Gagnard	170
2007	Batard-Montrachet Grand Cru	Blain Gagnard	170
2006	Batard-Montrachet Grand Cru	Blain Gagnard	170

# Bourgogne Blancs Magnums

150 cl

## Chablisien *Chablis 1er Cru*

2017	Chablis 1er Cru "Montée de Tonnerre"	Patrick Piuze	340
------	--------------------------------------	---------------	-----

## Côte de Beaune *Corton-Charlemagne Grand Cru*

2014	Corton-Charlemagne Grand Cru	Bonneau du Martray	790
------	------------------------------	--------------------	-----

2006	Corton-Charlemagne Grand Cru	Bonneau du Martray	560
------	------------------------------	--------------------	-----

## *Auxey-Duresses*

2017	Auxey-Duresses	Agnès Paquet	200
------	----------------	--------------	-----

## *Meursault 1er Cru*

2011	Meursault 1er Cru "Les Santenots"	Douhairet-Porcheret	290
------	-----------------------------------	---------------------	-----

2009	Meursault 1er Cru "Perrières"	Domaine Jacques Prieur	655
------	-------------------------------	------------------------	-----

2007	Meursault 1er Cru "Perrières"	Domaine Jacques Prieur	610
------	-------------------------------	------------------------	-----

## *Puligny-Montrachet 1er Cru*

2009	Puligny-Montrachet 1er Cru "Les Combettes"	Domaine Jacques Prieur	460
------	--	------------------------	-----

2007	Puligny-Montrachet 1er Cru "Les Combettes"	Domaine Jacques Prieur	500
------	--	------------------------	-----

## Côte Chalonnaise

### *Montagny 1er Cru*

2016	Montagny 1er Cru	Jean-Marc Vincent	220
------	------------------	-------------------	-----

## Mâconnais

### *Viré-Clessé*

2014	Viré-Clessé	Denis Jeandeau	160
------	-------------	----------------	-----

### *Pouilly-Fuissé*

2015	Pouilly-Fuissé "Les Crays"	Eric Forest	190
------	----------------------------	-------------	-----

2014	Pouilly-Fuissé "Secret Minéral"	Denis Jeandeau	230
------	---------------------------------	----------------	-----

# Bourgogne Rouges

75cl

## *Vin de France*

2013	Vin de France "Le Bergers"	Bernard Van Berg	320
2013	Vin de France "La Combe"	Bernard Van Berg	320

## *Bourgogne*

2012	"Pinot Noir"	Anne Gros	80
2012	"Pinot Noir"	Domaine Coche-Dury	80

## *Bourgogne Grand Ordinaire*

2009	Bourgogne Grand Ordinaire "Les Gamets"	Bernard Van Berg	320
2009	Bourgogne Grand Ordinaire "Rouge la Rose"	Bernard Van Berg	320

## *Côte de Nuits*

### *Gevrey-Chambertin*

2012	Gevrey-Chambertin "Cuvée de l'Abeille"	Domaine Ponsot	180
2010	Gevrey-Chambertin "Les Seuvrées"	Hubert Lignier	140
2012	Gevrey-Chambertin	Domaine Trapet	125
2013	Gevrey-Chambertin "Ostrea"	Domaine Trapet	150
2012	Gevrey-Chambertin "Ostrea"	Domaine Trapet	145
2012	Gevrey-Chambertin	Olivier Bernstein	140
2011	Gevrey-Chambertin	Olivier Bernstein	195
2012	Gevrey-Chambertin "Vieilles Vignes"	Charlopin Parizot	195
2009	Gevrey-Chambertin "Vieilles Vignes"	Charlopin Parizot	180
2013	Gevrey-Chambertin	Claude Dugat	170
2008	Gevrey-Chambertin	Claude Dugat	210

# Bourgogne Rouges

75cl

## Côte de Nuits *Gevrey-Chambertin*

2013	Gevrey-Chambertin "Mes Cinq Terroirs"	Denis Mortet	190
2011	Gevrey-Chambertin	Denis Mortet	180
2009	Gevrey-Chambertin	Denis Mortet	200
2012	Gevrey-Chambertin "Vieilles Vignes"	Denis Mortet	240
2011	Gevrey-Chambertin "Vieilles Vignes"	Denis Mortet	250

### *Gevrey-Chambertin 1er Cru*

2013	Gevrey-Chambertin 1er Cru "Lavaux Saint-Jacques"	Lucien Lemoine	270
2013	Gevrey-Chambertin 1er Cru "Clos Saint-Jacques"	Armand Rousseau	585
2012	Gevrey-Chambertin 1er Cru "Champeaux"	Olivier Bernstein	275
2009	Gevrey-Chambertin 1er Cru "Aux Combottes"	Domaine Dujac	330
2013	Gevrey-Chambertin 1er Cru "La Perrière"	Hubert Lignier	310
2006	Gevrey-Chambertin 1er Cru "La Perrière"	Hubert Lignier	320
2009	Gevrey-Chambertin 1er Cru "Petite Chapelle"	Domaine Trapet	230
2005	Gevrey-Chambertin 1er Cru "Capita"	Domaine Trapet	250
2009	Gevrey-Chambertin 1er Cru "Clos Prieur"	Domaine Trapet	230
1999	Gevrey-Chambertin 1er Cru "Clos Prieur"	Domaine Trapet	290
2013	Gevrey-Chambertin 1er Cru "Lavaux Saint-Jacques"	Denis Mortet	395
2012	Gevrey-Chambertin 1er Cru "Lavaux Saint-Jacques"	Denis Mortet	360
2011	Gevrey-Chambertin 1er Cru "Lavaux Saint-Jacques"	Denis Mortet	350
2005	Gevrey-Chambertin 1er Cru "Lavaux Saint-Jacques"	Denis Mortet	360



# Bourgogne Rouges

75cl

## Côte de Nuits

### *Gevrey-Chambertin 1er Cru*

2013	Gevrey-Chambertin 1er Cru "Champeaux"	Denis Mortet	450
2012	Gevrey-Chambertin 1er Cru "Champeaux"	Denis Mortet	405
2009	Gevrey-Chambertin 1er Cru "Champeaux"	Denis Mortet	390
2004	Gevrey-Chambertin 1er Cru "Champeaux"	Denis Mortet	360

### *Mazoyères-Chambertin Grand Cru*

2011	Mazoyères-Chambertin Grand Cru	Taupenot-Merme	580
------	--------------------------------	----------------	-----

### *Mazis-Chambertin Grand Cru*

2012	Mazis-Chambertin Grand Cru	Olivier Bernstein	770
1996	Mazis-Chambertin Grand Cru	Charlopin Parizot	410
2013	Mazis-Chambertin Grand Cru	Lucien Lemoine	750
2012	Mazis-Chambertin Grand Cru	Lucien Lemoine	690

### *Latricières-Chambertin Grand Cru*

2013	Latricières-Chambertin Grand Cru	Domaine Trapet	395
2012	Latricières-Chambertin Grand Cru	Domaine Trapet	395
2009	Latricières-Chambertin Grand Cru	Domaine Trapet	320
2005	Latricières-Chambertin Grand Cru	Domaine Trapet	360
1997	Latricières-Chambertin Grand Cru	Domaine Trapet	400

### *Griotte-Chambertin Grand Cru*

2013	Griotte-Chambertin Grand Cru	Claude Dugat	590
------	------------------------------	--------------	-----

### *Ruchottes-Chambertin Grand Cru*

2013	Ruchottes-Chambertin Grand Cru	Armand Rousseau	490
2012	Ruchottes-Chambertin Grand Cru	Armand Rousseau	460

# Bourgogne Rouges

75cl

## Côte de Nuits

### *Chapelle-Chambertin Grand Cru*

2013	Chapelle-Chambertin Grand Cru	Cécile Tremblay	540
2012	Chapelle-Chambertin Grand Cru	Cécile Tremblay	535
2013	Chapelle-Chambertin Grand Cru	Domaine Trapet	395
2012	Chapelle-Chambertin Grand Cru	Domaine Trapet	395
2007	Chapelle-Chambertin Grand Cru	Domaine Trapet	455
2003	Chapelle-Chambertin Grand Cru	Domaine Trapet	420
1999	Chapelle-Chambertin Grand Cru	Domaine Trapet	390
1997	Chapelle-Chambertin Grand Cru	Domaine Trapet	400

### *Charmes-Chambertin Grand Cru*

2013	Charmes-Chambertin Grand Cru	Claude Dugat	370
2013	Charmes-Chambertin Grand Cru	Hubert Lignier	530
2012	Charmes-Chambertin Grand Cru	Olivier Bernstein	515
2013	Charmes-Chambertin Grand Cru	Lucien Lemoine	560
2012	Charmes-Chambertin Grand Cru	Lucien Lemoine	535
2013	Charmes-Chambertin Grand Cru	Taupenot-Merme	510
2011	Charmes-Chambertin Grand Cru	Taupenot-Merme	510
2012	Charmes-Chambertin Grand Cru	Charlopin Parizot	465
2009	Charmes-Chambertin Grand Cru	Charlopin Parizot	350
1996	Charmes-Chambertin Grand Cru	Charlopin Parizot	380

### *Chambertin-Clos de Bèze Grand Cru*

2013	Chambertin-Clos de Bèze Grand Cru	Lucien Lemoine	840
------	-----------------------------------	----------------	-----

# Bourgogne Rouges

75cl

## Côte de Nuits *Chambertin Grand Cru*

2001	Chambertin Grand Cru	Charlopin Parizot	470
2013	Chambertin Grand Cru	Domaine Trapet	600
2012	Chambertin Grand Cru	Domaine Trapet	600
2009	Chambertin Grand Cru	Domaine Trapet	490
2004	Chambertin Grand Cru	Domaine Trapet	450
2001	Chambertin Grand Cru	Domaine Trapet	470
1999	Chambertin Grand Cru	Domaine Trapet	490

## *Morey-Saint-Denis*

2005	Morey-Saint-Denis	Charlopin Parizot	190
2012	Morey-Saint-Denis	Domaine Des Lambrays	135
2011	Morey-Saint-Denis	Domaine Des Lambrays	140
2007	Morey-Saint-Denis	Domaine Des Lambrays	170

## *Morey-Saint-Denis 1er Cru*

2013	Morey-Saint-Denis 1er Cru "Clos de la Bussière"	Domaine G.Roumier	295
2012	Morey-Saint-Denis 1er Cru "Clos de la Bussière"	Domaine G.Roumier	320
2009	Morey-Saint-Denis 1er Cru "Clos de la Bussière"	Domaine G.Roumier	280

## *Clos de la Roche Grand Cru*

2013	Clos de la Roche Grand Cru	Hubert Lignier	590
2011	Clos de la Roche Grand Cru	Olivier Bernstein	875
2007	Clos de la Roche Grand Cru	Domaine Ponsot	1400
2006	Clos de la Roche Grand Cru	Olivier Guyot	275

# Bourgogne Rouges

75cl

## Côte de Nuits

### *Clos des Lambrays Grand Cru*

2012	Clos des Lambrays Grand Cru	Domaine Des Lambrays	445
2011	Clos des Lambrays Grand Cru	Domaine Des Lambrays	410

### *Clos de Tart Grand Cru*

2013	Clos de Tart Grand Cru	Mommessin	1250
2012	Clos de Tart Grand Cru	Mommessin	1265
2011	Clos de Tart Grand Cru	Mommessin	1050
2010	Clos de Tart Grand Cru	Mommessin	1070
2006	Clos de Tart Grand Cru	Mommessin	1610
1999	Clos de Tart Grand Cru	Mommessin	1425
1996	Clos de Tart Grand Cru	Mommessin	1465

### *Clos Saint-Denis Grand Cru*

2004	Clos Saint-Denis Grand Cru	Domaine Bertagna	240
2012	Clos Saint-Denis Grand Cru	Olivier Guyot	285
2006	Clos Saint-Denis Grand Cru	Olivier Guyot	265
2009	Clos Saint Denis Grand Cru	Charlopin Parizot	345
2005	Clos Saint-Denis Grand Cru	Charlopin Parizot	360
1997	Clos Saint-Denis Grand Cru	Charlopin Parizot	370
1996	Clos Saint-Denis Grand Cru	Charlopin Parizot	350

### *Bonnes-Mares Grand Cru*

2011	Bonnes-Mares Grand Cru	Olivier Bernstein	870
2013	Bonnes-Mares Grand Cru	Lucien Lemoine	780
2012	Bonnes-Mares Grand Cru	Lucien Lemoine	720
2008	Bonnes-Mares Grand Cru	Domaine G.Roumier	960
2007	Bonnes-Mares Grand Cru	Domaine G.Roumier	950

# Bourgogne Rouges

75cl

## Côte de Nuits

### *Chambolle-Musigny*

2013	Chambolle-Musigny "Vieilles Vignes"	Hudelot-Baillet	125
2013	Chambolle-Musigny	Confuron	150
2013	Chambolle-Musigny "Les Athets"	Jean Tardy	170
2009	Chambolle-Musigny "Les Fremières"	Domaine Leroy	1260
1996	Chambolle-Musigny	Amiot Servelle	230
2013	Chambolle-Musigny	Domaine G.Roumier	250
2012	Chambolle-Musigny	Domaine G.Roumier	260
2009	Chambolle-Musigny	Charlopin Parizot	190
1999	Chambolle-Musigny	Charlopin Parizot	210

### *Chambolle-Musigny 1er Cru*

2013	Chambolle-Musigny 1er Cru "Les Cras"	Hudelot-Baillet	170
2012	Chambolle-Musigny 1er Cru "Lavrottes"	Olivier Bernstein	240
2012	Chambolle-Musigny 1er Cru "Les Feusselottes"	Méo-Camuzet	355
2004	Chambolle-Musigny 1er Cru	Comte Georges de Vogüé	340
2013	Chambolle-Musigny 1er Cru "Les Hauts-Doix"	Lucien Lemoine	330
2013	Chambolle-Musigny 1er Cru "Les Amoureuses"	Lucien Lemoine	790
2012	Chambolle-Musigny 1er Cru "La Combe d'Orveaux"	Jean Grivot	195
2011	Chambolle-Musigny 1er Cru "La Combe d'Orveaux"	Jean Grivot	170
2011	Chambolle-Musigny 1er Cru "La Combe d'Orveaux"	Bruno Clavelier	250
2010	Chambolle-Musigny 1er Cru "La Combe d'Orveaux"	Bruno Clavelier	250
2009	Chambolle-Musigny 1er Cru "La Combe d'Orveaux"	Bruno Clavelier	240
2013	Chambolle-Musigny 1er Cru "Les Baudes"	Hubert Lignier	335
2006	Chambolle-Musigny 1er Cru "Les Baudes"	Hubert Lignier	280

# Bourgogne Rouges

75cl

## Côte de Nuits *Chambolle-Musigny 1er Cru*

2013	Chambolle-Musigny 1er Cru "Les Cras"	Domaine G.Roumier	395
2011	Chambolle-Musigny 1er Cru "Les Cras"	Domaine G.Roumier	350
2008	Chambolle-Musigny 1er Cru "Les Amoureuses"	Domaine G.Roumier	1300
2006	Chambolle-Musigny 1er Cru "Les Amoureuses"	Domaine G.Roumier	1100
1999	Chambolle-Musigny 1er Cru "Les Charmes"	Amiot Servelle	290
1997	Chambolle-Musigny 1er Cru "Les Charmes"	Amiot Servelle	310
2001	Chambolle-Musigny 1er Cru "Derrière La Grange"	Amiot Servelle	280
1999	Chambolle-Musigny 1er Cru "Derrière La Grange"	Amiot Servelle	320
1998	Chambolle-Musigny 1er Cru "Derrière La Grange"	Amiot Servelle	330

## *Musigny Grand Cru*

2006	Musigny Grand Cru	Comte Georges de Vogüé	965
------	-------------------	------------------------	-----

## *Vougeot 1er Cru*

2012	Vougeot 1er Cru "Les Petits Vougeot"	Hudelot-Noëllat	205
2004	Vougeot 1er Cru "Clos de la Perrière" 1er Cru	Bertagna	150
1999	Vougeot 1er Cru "Les Cras"	Mongeard Mugneret	180

# Bourgogne Rouges

75cl

## Côte de Nuits

### *Clos Vougeot Grand Cru*

2013	Clos Vougeot Grand Cru	Méo-Camuzet	545
2012	Clos Vougeot Grand Cru	Hudelot-Noëllat	430
2012	Clos Vougeot Grand Cru	Jean Grivot	560
2011	Clos Vougeot Grand Cru	Olivier Bernstein	740
2001	Clos Vougeot Grand Cru	Mongeard Mugneret	250
2013	Clos Vougeot Grand Cru	Jean-Jacques Confuron	405
2012	Clos Vougeot Grand Cru	Jean-Jacques Confuron	410
2012	Clos Vougeot Grand Cru	Thibault Liger-Belair	510
2011	Clos Vougeot Grand Cru	Thibault Liger-Belair	420
2013	Clos Vougeot Grand Cru	Denis Mortet	950
2012	Clos Vougeot Grand Cru	Denis Mortet	845
2011	Clos Vougeot Grand Cru	Denis Mortet	750
2013	Clos Vougeot Grand Cru "Le Grand Maupertui"	Anne Gros	475
2012	Clos Vougeot Grand Cru "Le Grand Maupertui"	Anne Gros	455
2011	Clos Vougeot Grand Cru "Le Grand Maupertui"	Anne Gros	400
2009	Clos Vougeot Grand Cru "Le Grand Maupertui"	Anne Gros	330
2008	Clos Vougeot Grand Cru "Le Grand Maupertui"	Anne Gros	340
2005	Clos Vougeot Grand Cru "Le Grand Maupertui"	Anne Gros	360
2012	Clos Vougeot Grand Cru	Charlopin Parizot	460
2009	Clos Vougeot Grand Cru	Charlopin Parizot	355
2001	Clos Vougeot Grand Cru	Charlopin Parizot	390
2004	Clos Vougeot Grand Cru	Amiot Servelle	360
2001	Clos Vougeot Grand Cru	Amiot Servelle	390
1999	Clos Vougeot Grand Cru	Amiot Servelle	410

# Bourgogne Rouges

75cl

## Côte de Nuits

### *Vosne-Romanée*

2013	Vosne-Romanée	Sylvain Cathiard	220
2012	Vosne-Romanée	Hudelot-Noëllat	140
2012	Vosne-Romanée "Clos des Réas"	Thibault Liger-Belair	245
1999	Vosne-Romanée "Clos des Réas"	Michel Gros	250
2013	Vosne-Romanée	Georges Noëllat	280
2011	Vosne-Romanée	Georges Noëllat	260
2012	Vosne-Romanée "Bossières"	Jean Grivot	195
2011	Vosne-Romanée "Bossières"	Jean Grivot	170
2011	Vosne-Romanée "Les Hauts de Beaux Monts"	Bruno Clavelier	150
2011	Vosne-Romanée "Les Hautes Mazières"	Bruno Clavelier	155
2009	Vosne-Romanée "La Montagne"	Bruno Clavelier	160

### *Vosne-Romanée 1er Cru*

2013	Vosne-Romanée 1er Cru "Les Suchots"	Lucien Lemoine	355
2013	Vosne-Romanée 1er Cru "Les Beaux Monts"	Domaine Leroy	1900
2013	Vosne-Romanée 1er Cru "Aux Malconsorts"	Sylvain Cathiard	770
2012	Vosne-Romanée 1er Cru "Aux Malconsorts"	Sylvain Cathiard	825
2012	Vosne-Romanée 1er Cru "Les Beaux Monts"	Cécile Tremblay	335
2012	Vosne-Romanée 1er Cru "Les Rouges du Dessus"	Cécile Tremblay	350
2012	Vosne-Romanée 1er Cru "Les Beaux Monts"	Jean Grivot	450
2012	Vosne-Romanée 1er Cru "Aux Brûlées"	Jean Grivot	450
2013	Vosne-Romanée 1er Cru "Les Chaumes"	Méo-Camuzet	325
2013	Vosne-Romanée 1er Cru "Aux Brûlées"	Méo-Camuzet	850
2012	Vosne-Romanée 1er Cru "Aux Brûlées"	Méo-Camuzet	840



# Bourgogne Rouges

75cl

## Côte de Nuits

### *Vosne-Romanée 1er Cru*

2013	Vosne-Romanée 1er Cru "Les Petits Monts"	Georges Noëllat	310
2012	Vosne-Romanée 1er Cru "Les Petits Monts"	Georges Noëllat	280
2013	Vosne-Romanée 1er Cru "Les Beaux Monts"	Georges Noëllat	340
2012	Vosne-Romanée 1er Cru "Les Beaux Monts"	Georges Noëllat	285
2012	Vosne-Romanée 1er Cru "La Colombière"	Comte Liger-Belair	420
2011	Vosne-Romanée 1er Cru "Clos du Château"	Comte Liger-Belair	650
2011	Vosne-Romanée 1er Cru "Aux Reignots"	Comte Liger-Belair	1065
2006	Vosne-Romanée 1er Cru "Aux Reignots"	Comte Liger-Belair	1495

### *Echezeaux Grand Cru*

2013	Echezeaux Grand Cru	Claire Naudin	700
2012	Echezeaux Grand Cru	Georges Noëllat	435
2009	Echezeaux Grand Cru	Charlopin Parizot	350
2013	Echezeaux Grand Cru	Anne Gros	435
2013	Echezeaux Grand Cru	Lucien Lemoine	550
2012	Echezeaux Grand Cru	Lucien Lemoine	530
2012	Echezeaux Grand Cru	Jean Grivot	790
2008	Echezeaux Grand Cru	Jean Grivot	495
2011	Echezeaux Grand Cru	Comte Liger-Belair	1870
2006	Echezeaux Grand Cru	Comte Liger-Belair	1635
2012	Echezeaux Grand Cru	Domaine de La Romanée-Conti	1300
2009	Echezeaux Grand Cru	Domaine de La Romanée-Conti	1600
2005	Echezeaux Grand Cru	Domaine de La Romanée-Conti	2100
2003	Echezeaux Grand Cru	Domaine de La Romanée-Conti	2400

# Bourgogne Rouges

75cl

## Côte de Nuits *Grands-Echezeaux Grand Cru*

2013	Grands-Echezeaux Grand Cru	Georges Noëllat	750
2012	Grands-Echezeaux Grand Cru	Georges Noëllat	480
2013	Grands Echezeaux Grand Cru	Domaine de La Romanée-Conti	1500
2012	Grands Echezeaux Grand Cru	Domaine de La Romanée-Conti	1600
2009	Grands Echezeaux Grand Cru	Domaine de La Romanée-Conti	2000

## *Richebourg Grand Cru*

2013	Richebourg Grand Cru	Thibault Liger-Belair	1200
2012	Richebourg Grand Cru	Jean Grivot	2680
1999	Richebourg Grand Cru	Mongeard-Mugneret	500
2013	Richebourg Grand Cru	Anne Gros	1095
2009	Richebourg Grand Cru	Anne Gros	670
2008	Richebourg Grand Cru	Anne Gros	650
2013	Richebourg Grand Cru	Domaine de La Romanée-Conti	2900
2012	Richebourg Grand Cru	Domaine de La Romanée-Conti	2600
2011	Richebourg Grand Cru	Domaine de La Romanée-Conti	2500
2010	Richebourg Grand Cru	Domaine de La Romanée-Conti	2100
2007	Richebourg Grand Cru	Domaine de La Romanée-Conti	2500
2004	Richebourg Grand Cru	Domaine de La Romanée-Conti	2900
2003	Richebourg Grand Cru	Domaine de La Romanée-Conti	3100

## *Romanée Saint-Vivant Grand Cru*

2012	Romanée Saint-Vivant Grand Cru	Hudelot-Noëllat	990
2013	Romanée Saint-Vivant Grand Cru	Jean-Jacques Confuron	1125
2012	Romanée Saint-Vivant Grand Cru	Jean-Jacques Confuron	1150

# Bourgogne Rouges

75cl

## Côte de Nuits

### *Romanée Saint-Vivant Grand Cru*

2013	Romanée Saint-Vivant Grand Cru	Domaine de La Romanée-Conti	2550
2012	Romanée Saint-Vivant Grand Cru	Domaine de La Romanée-Conti	2350
2011	Romanée Saint-Vivant Grand Cru	Domaine de La Romanée-Conti	2450
2010	Romanée Saint-Vivant Grand Cru	Domaine de La Romanée-Conti	2400
2009	Romanée Saint-Vivant Grand Cru	Domaine de La Romanée-Conti	2200
2008	Romanée Saint-Vivant Grand Cru	Domaine de La Romanée-Conti	2300
2007	Romanée Saint-Vivant Grand Cru	Domaine de La Romanée-Conti	2400
2006	Romanée Saint-Vivant Grand Cru	Domaine de La Romanée-Conti	2500
2004	Romanée Saint-Vivant Grand Cru	Domaine de La Romanée-Conti	2800
2003	Romanée Saint-Vivant Grand Cru	Domaine de La Romanée-Conti	3000
2001	Romanée Saint-Vivant Grand Cru	Domaine de La Romanée-Conti	3200
1990	Romanée Saint-Vivant Grand Cru	Domaine de La Romanée-Conti	4700

### *La Tâche Grand Cru*

2013	La Tâche Grand Cru	Domaine de La Romanée-Conti	3200
2012	La Tâche Grand Cru	Domaine de La Romanée-Conti	3200

### *Romanée-Conti Grand Cru*

2013	Romanée-Conti Grand Cru	Domaine de La Romanée-Conti	12000
2012	Romanée-Conti Grand Cru	Domaine de La Romanée-Conti	12500

### *La Romanée Grand Cru*

2010	La Romanée Grand Cru	Comte Liger-Belair	4580
2009	La Romanée Grand Cru	Comte Liger-Belair	4265
2008	La Romanée Grand Cru	Comte Liger-Belair	7700
2007	La Romanée Grand Cru	Comte Liger-Belair	7000
2006	La Romanée Grand Cru	Comte Liger-Belair	7000

### *Nuits-Saint-Georges*

2013	Nuits-Saint-Georges "Les Fleurières"	Jean-Jacques Confuron	125
2013	Nuits-Saint-Georges	Méo-Camuzet	180
2012	Nuits-Saint-Georges "Aux Lavières"	Jean Grivot	170

# Bourgogne Rouges

75cl

## Côte de Nuits

### *Nuits-Saint-Georges*

2013	Nuits-Saint-Georges "La Charmotte"	Thibault Liger-Belair	170
2012	Nuits-Saint-Georges "La Charmotte"	Thibault Liger-Belair	170

### *Nuits-Saint-Georges 1er Cru*

2013	Nuits-Saint-Georges 1er Cru "Le Clos des Corvées"	Prieuré-Roch	915
2012	Nuits-Saint-Georges 1er Cru "Les Murgers"	Cécile Tremblay	225
2009	Nuits-Saint-Georges 1er Cru "Aux Boudots"	Domaine Leroy	1100
2013	Nuits-Saint-Georges 1er Cru "Les Saint-Georges"	Thibault Liger-Belair	335
2012	Nuits-Saint-Georges 1er Cru "Les Saint-Georges"	Thibault Liger-Belair	325
2012	Nuits-Saint-Georges 1er Cru "Clos des Grandes Vignes"	Comte Liger-Belair	1165
2010	Nuits-Saint-Georges 1er Cru "Aux Cras"	Comte Liger-Belair	1305
2013	Nuits-Saint-Georges 1er Cru "Clos des Porrets Saint-Georges"	Henri Gouges	145
2010	Nuits-Saint-Georges 1er Cru "Les Vaucrains"	Henri Gouges	210
2012	Nuits-Saint-Georges 1er Cru "Les Pruliers"	Jean Grivot	360
2007	Nuits-Saint-Georges 1er Cru "Les Roncières"	Jean Grivot	265
2005	Nuits-Saint-Georges 1er Cru "Les Roncières"	Jean Grivot	380
1999	Nuits-Saint-Georges 1er Cru "Les Porets"	Alain Michelot	250
1999	Nuits-Saint-Georges 1er Cru "Aux Chaignots"	Alain Michelot	250
1999	Nuits-Saint-Georges 1er Cru "Les Vaucrains"	Alain Michelot	250
1995	Nuits-Saint-Georges 1er Cru "Les Vaucrains"	Alain Michelot	280
1996	Nuits-Saint-Georges 1er Cru "Aux Champs-Perdrix"	Alain Michelot	280
1995	Nuits-Saint-Georges 1er Cru "Aux Champs-Perdrix"	Alain Michelot	280

# Bourgogne Rouges

75cl

## Côte de Beaune

### *Corton Grand Cru*

2008	Corton Grand Cru "Clos Rognet"	Méo-Camuzet	630
2013	Corton Grand Cru	Bonneau du Martray	345
2010	Corton Grand Cru	Bonneau du Martray	325
2009	Corton Grand Cru	Bonneau du Martray	315
2005	Corton Grand Cru	Bonneau du Martray	260
2003	Corton Grand Cru	Bonneau du Martray	375
1999	Corton Grand Cru	Bonneau du Martray	290

### *Beaune 1er Cru*

2012	Beaune 1er Cru "Clos des Mouches"	Joseph Drouhin	230
------	-----------------------------------	----------------	-----

### *Pommard*

2009	Pommard	Domaine Leroy	2085
------	---------	---------------	------

### *Pommard 1er Cru*

2010	Pommard 1er Cru "Les Bertins"	Domaine Chantal-Lescure	165
2010	Pommard 1er Cru "Les Fremiers"	Nicolas Rossignol	200
2004	Pommard 1er Cru "Les Epenots"	Domaine Parent	160
2013	Pommard 1er Cru "Les Fremiers"	Lucien Boillot	180
2012	Pommard 1er Cru "Les Fremiers"	Lucien Boillot	175
2013	Pommard 1er Cru "Les Rugiens"	Lucien Lemoine	250
2012	Pommard 1er Cru "Les Rugiens"	Lucien Lemoine	250
2012	Pommard 1er Cru "Le Grand Clos des Epenaux"	Domaine de Courcel	315
2007	Pommard 1er Cru "Le Grand Clos des Epenaux"	Domaine de Courcel	360
2006	Pommard 1er Cru "Le Grand Clos des Epenaux"	Domaine de Courcel	300

# Bourgogne Rouges

75cl

## Côte de Nuits

### *Pommard 1er Cru*

2001	Pommard 1er Cru "Rugiens"	Hubert de Montille	320
1999	Pommard 1er Cru "Rugiens"	Hubert de Montille	340
1999	Pommard 1er Cru "Pezerolles"	Hubert de Montille	340
1996	Pommard 1er Cru "Pezerolles"	Hubert de Montille	450
2013	Pommard 1er Cru "Clos des Epenaux"	Comte Armand	355
2011	Pommard 1er Cru "Clos des Epenaux"	Comte Armand	320
2009	Pommard 1er Cru "Clos des Epenaux"	Comte Armand	290
2006	Pommard 1er Cru "Clos des Epenaux"	Comte Armand	310
2001	Pommard 1er Cru "Clos des Epenaux"	Comte Armand	320
2000	Pommard 1er Cru "Clos des Epenaux"	Comte Armand	330
1999	Pommard 1er Cru "Clos des Epenaux"	Comte Armand	340
1997	Pommard 1er Cru "Clos des Epenaux"	Comte Armand	350

### *Volnay*

2009	Volnay	Domaine Leroy	2050
1999	Volnay "Vendanges Sélectionnées"	Michel Lafarge	190
2013	Volnay "Saint-François"	Roblet-Monnot	130
2011	Volnay "Saint-François"	Roblet-Monnot	140

### *Volnay 1er Cru*

2012	Volnay 1er Cru "Clos des Angles"	Olivier Leflaive	170
2013	Volnay 1er Cru "Les Angles"	Lucien Boillot	155
2012	Volnay 1er Cru "Les Angles"	Lucien Boillot	155
2011	Volnay 1er Cru "Taillepieds"	Roblet-Monnot	210
2012	Volnay 1er Cru "Santenots"	Roblet-Monnot	190
2006	Volnay 1er Cru "Santenots"	Roblet-Monnot	235

# Bourgogne Rouges

75cl

## Côte de Nuits

### Volnay 1er Cru

2013	Volnay 1er Cru "Caillerets"	Nicolas Rossignol	300
2010	Volnay 1er Cru "Taillepieds"	Nicolas Rossignol	325
2013	Volnay 1er Cru "Santenots"	Nicolas Rossignol	195
2012	Volnay 1er Cru "Santenots"	Nicolas Rossignol	175
1999	Volnay 1er Cru "Clos du Château des Ducs"	Michel Lafarge	410
1997	Volnay 1er Cru "Clos du Château des Ducs"	Michel Lafarge	420
1995	Volnay 1er Cru "Clos du Château des Ducs"	Michel Lafarge	380
2013	Volnay 1er Cru "Santenots"	Lucien Lemoine	220
2012	Volnay 1er Cru "Santenots"	Lucien Lemoine	225
2013	Volnay 1er Cru "Caillerets"	Lucien Lemoine	260
2012	Volnay 1er Cru "Caillerets"	Lucien Lemoine	260
2011	Volnay 1er Cru "Caillerets"	Lucien Lemoine	200
2009	Volnay 1er Cru "Taillepieds"	Marquis d'Angerville	270
2013	Volnay 1er Cru "Champans"	Marquis d'Angerville	265
2009	Volnay 1er Cru "Champans"	Marquis d'Angerville	220
2011	Volnay 1er Cru "Clos des Ducs"	Marquis d'Angerville	305
2009	Volnay 1er Cru "Clos des Ducs"	Marquis d'Angerville	310
2005	Volnay 1er Cru "Clos des Ducs"	Marquis d'Angerville	380
1999	Volnay 1er Cru "Clos de la Bousse d'Or"	La Pousse d'Or	290
1995	Volnay 1er Cru "Clos de la Bousse d'Or"	La Pousse d'Or	280

# Bourgogne Rouges

75cl

## Côte de Beaune

### *Volnay 1er Cru*

1999	Volnay 1er Cru	Hubert de Montille	190
1996	Volnay 1er Cru	Hubert de Montille	210
1999	Volnay 1er Cru "Champans"	Hubert de Montille	350
1996	Volnay 1er Cru "Champans"	Hubert de Montille	450
1999	Volnay 1er Cru "Mitans"	Hubert de Montille	390
1996	Volnay 1er Cru "Mitans"	Hubert de Montille	450
2001	Volnay 1er Cru "Taillepieds"	Hubert de Montille	350
1999	Volnay 1er Cru "Taillepieds"	Hubert de Montille	410
1996	Volnay 1er Cru "Taillepieds"	Hubert de Montille	450

### *Chassagne-Montrachet*

2013	Chassagne-Montrachet "Vieilles Vignes"	Bernard Moreau	90
------	--	----------------	----

### *Chassagne-Montrachet 1er Cru*

2013	Chassagne-Montrachet 1er Cru "La Cardeuse"	Bernard Moreau	145
2012	Chassagne-Montrachet 1er Cru "La Cardeuse"	Bernard Moreau	145

## Beaujolais

### *Moulin à Vent*

2009	Moulin à Vent	Jules Desjournays	150
------	---------------	-------------------	-----

### *Fleurie*

2010	Fleurie "Les Moriers"	Jules Desjournays	160
2009	Fleurie	Jules Desjournays	130

### *Côte de Brouilly*

2017	Côte de Brouilly "100% Cotton"	Pierre Cotton	90
------	--------------------------------	---------------	----



**Bourgogne Rouges**  
**Demi Bouteilles**

37,5cl

**Côte de Nuits**  
*Gevrey-Chambertin*

2009	Gevrey-Chambertin "Vieilles Vignes"	Charlopin Parizot	90
2008	Gevrey-Chambertin "Vieilles Vignes"	Charlopin Parizot	100

*Clos des Lambrays Grand Cru*

2011	Clos des Lambrays Grand Cru	Domaine Des Lambrays	185
------	-----------------------------	----------------------	-----

*Nuits-Saint-Georges 1er Cru*

2001	Nuits-Saint-Georges 1er Cru "Aux Champs-Perdrix"	Alain Michelot	55
------	--	----------------	----

# Bourgogne Rouges Magnums

150cl

## Côte de Nuits

### *Gevrey-Chambertin*

2013	Gevrey-Chambertin	Lucien Boillot	210
------	-------------------	----------------	-----

### *Chambertin Grand Cru*

2012	Chambertin Grand Cru	Domaine Trapet	1350
------	----------------------	----------------	------

### *Clos Vougeot Grand Cru*

2012	Clos Vougeot Grand Cru	Méo-Camuzet	1150
------	------------------------	-------------	------

### *Vosne-Romanée 1er Cru*

2012	Vosne-Romanée 1er Cru "Les Chaumes"	Méo-Camuzet	700
------	-------------------------------------	-------------	-----

### *Echezeaux Grand Cru*

2013	Echezeaux Grand Cru	Domaine Clerget	570
------	---------------------	-----------------	-----

### *Nuits-Saint-Georges 1er Cru*

2013	Nuits-Saint-Georges 1er Cru "Clos des Argilières"	Domaine Rion	390
------	---	--------------	-----

## Beaujolais

### *Moulin à Vent*

2012	Moulin à Vent "Les Vignes Centenaires"	Thibault Liger-Belair	260
------	--	-----------------------	-----

### *Morgon*

2016	Morgon "Côte de Py"	Domaine Burgaud	120
------	---------------------	-----------------	-----

## Jura Blancs

75 cl

### *Côtes du Jura*

2015	Côtes du Jura Chardonnay "La Reine"	Domaine Labet	95
2015	Côtes du Jura "Fleur de Marne Le Montceau"	Domaine Labet	105
2012	Côtes du Jura "Fleur de Marne Le Montceau"	Domaine Labet	120
2016	Côtes du Jura "Florine"	Jean-François Ganevat	110
2015	Côtes du Jura "Les Chamois du Paradis"	Jean-François Ganevat	110
2014	Côtes du Jura "Les Chalasses Marnes Bleues"	Jean-François Ganevat	140
2016	Côtes du Jura "Les Grands Teppes" Vieilles Vignes	Jean-François Ganevat	150
2015	Côtes du Jura "Les Grands Teppes" Vieilles Vignes	Jean-François Ganevat	145
2014	Côtes du Jura "Les Grands Teppes" Vieilles Vignes	Jean-François Ganevat	125

### *Arbois*

62 cl

2005	Arbois Vin Jaune	Michel Gahier	105
2000	Arbois Vin Jaune	Domaine Rolet	110

## Jura Rouge

75 cl

### *Arbois*

2017	Arbois Pinot Noir "Sous La Tour"	B. et S. Tissot	130
------	----------------------------------	-----------------	-----

### *Côtes du Jura*

2018	Côtes du Jura Poulsard "En Billat"	Domaine Labet	85
2018	Côtes du Jura Pinot Noir "En Barberon"	B. et S. Tissot	140
2018	Côtes du Jura Poulsard "L'Enfant Terrible"	Jean-François Ganevat	115
2018	Côtes du Jura Trousseau "Plein Sud"	Jean-François Ganevat	125

# Loire Blancs

75 cl

## *Vin de France*

2015	Vin de France "Les Nourrissons"	Stéphane Bernaudeau	125
2014	Vin de France "Les Nourrissons"	Stéphane Bernaudeau	130
2012	Vin de France "L'Enclos des Remparts"	Domaine Vacheron	270

## *Muscadet Sèvre-et-Maine*

2016	Muscadet Sèvre-et-Maine "Gaïa"	Jérôme Bretaudeau	90
------	--------------------------------	-------------------	----

## *Savennières*

2016	Savennières "Clos de la Hutte"	Thibaud Boudignon	155
2016	Savennières "Fidès"	Eric Morgat	140
2015	Savennières "Fidès"	Eric Morgat	130

## *Anjou*

2016	Anjou "A François(e)"	Thibaud Boudignon	110
2015	Anjou "A François(e)"	Thibaud Boudignon	90
2016	Anjou "Litus"	Eric Morgat	120
2015	Anjou "Litus"	Eric Morgat	105

## *Saumur*

2016	Saumur "Clos de l'Ecotard"	Michel Chevré	75
2016	Saumur "Les Pentes"	Michel Chevré	135
2015	Saumur "Les Pentes"	Michel Chevré	130

# Loire Blancs

75 cl

## Saumur

2016	Saumur "Clos du Moulin"	Thierry Germain	110
2016	Saumur "Clos de l'Echelier"	Thierry Germain	145
2016	Saumur "Clos Romans"	Thierry Germain	170
2015	Saumur "Clos Romans"	Thierry Germain	140
2016	Saumur "Terre"	Thierry Germain	165
2013	Saumur "Terre"	Thierry Germain	120
2015	Saumur	Domaine du Collier	90
2015	Saumur "La Charpenterie"	Domaine du Collier	140
2014	Saumur "La Charpenterie"	Domaine du Collier	125
2013	Saumur "La Charpenterie"	Domaine du Collier	130
2012	Saumur "La Charpenterie"	Domaine du Collier	140
2016	Saumur "Clos des Guichaux"	Domaine Guiberteau	95
2013	Saumur "Brézé Les Clos"	Domaine Guiberteau	110
2015	Saumur "Clos des Carmes"	Domaine Guiberteau	155
2014	Saumur "Clos des Carmes"	Domaine Guiberteau	145
2013	Saumur "Clos des Carmes"	Domaine Guiberteau	135
2012	Saumur "Clos des Carmes"	Domaine Guiberteau	140
2011	Saumur "Clos des Carmes"	Domaine Guiberteau	150
2012	Saumur "Brézé"	Clos Rougeard	230
2011	Saumur "Brézé"	Clos Rougeard	220
2010	Saumur "Brézé"	Clos Rougeard	220

# Loire Blancs

75 cl

## *Sancerre*

2011	Sancerre "Cuvée Edmond"	Alphonse Mellot	130
2016	Sancerre "Pavé Blanc"	Domaine Vacheron	205
2012	Sancerre "Pavé Blanc"	Domaine Vacheron	205
2015	Sancerre "Le Mont Damné"	Didier Dagueneau	300
2014	Sancerre "Le Mont Damné"	Didier Dagueneau	265
2010	Sancerre "Le Mont Damné"	Didier Dagueneau	250

## *Pouilly Fumé*

2016	Pouilly Fumé "Prédilection"	Jonathan Pabiot	100
2015	Blanc Fumé de Pouilly	Didier Dagueneau	165
2014	Blanc Fumé de Pouilly	Didier Dagueneau	145
2015	Pouillé Fumé "Buisson Renard"	Didier Dagueneau	240
2014	Pouillé Fumé "Buisson Renard"	Didier Dagueneau	215
2015	Pouilly Fumé "Pur Sang"	Didier Dagueneau	220
2014	Pouilly Fumé "Pur Sang"	Didier Dagueneau	195
2013	Pouilly Fumé "Pur Sang"	Didier Dagueneau	190
2015	Pouilly Fumé "Silex"	Didier Dagueneau	300
2014	Pouilly Fumé "Silex"	Didier Dagueneau	270
2013	Pouilly Fumé "Silex"	Didier Dagueneau	265
2012	Pouilly Fumé "Silex"	Didier Dagueneau	260

## **Magnums**

150 cl

### *Savennières*

2016	Savennières "Fidès"	Eric Morgat	290
2015	Savennières "Fidès"	Eric Morgat	270

# Loire Rouge

75 cl

## *Saumur*

2009	Saumur "La Charpenterie"	Domaine du Collier	110
2014	Saumur "Les Arboises"	Domaine Guiberteau	110
2015	Saumur "Les Motelles"	Domaine Guiberteau	90
2010	Saumur "Les Motelles"	Domaine Guiberteau	120

## *Saumur -Champigny*

2015	Saumur Champigny "La Marginale"	Thierry Germain	95
2014	Saumur Champigny "Outre Terre"	Thierry Germain	160
2011	Saumur Champigny "Les Poyeux"	Antoine Sanzay	80
2010	Saumur Champigny "Les Poyeux"	Antoine Sanzay	120
2012	Saumur Champigny	Clos Rougeard	195
2011	Saumur Champigny	Clos Rougeard	195
2010	Saumur Champigny	Clos Rougeard	195
2009	Saumur Champigny	Clos Rougeard	195
2008	Saumur Champigny	Clos Rougeard	195
2010	Saumur Champigny "Les Poyeux"	Clos Rougeard	230
2009	Saumur Champigny "Les Poyeux"	Clos Rougeard	230
2008	Saumur Champigny "Les Poyeux"	Clos Rougeard	230
2007	Saumur Champigny "Les Poyeux"	Clos Rougeard	235
2011	Saumur Champigny "Le Bourg"	Clos Rougeard	295
2007	Saumur Champigny "Le Bourg"	Clos Rougeard	295
2006	Saumur Champigny "Le Bourg"	Clos Rougeard	295

# Loire Rouge

75 cl

## *Sancerre*

2016	Sancerre	Domaine Vacheron	75
2014	Sancerre "Belle Dame"	Domaine Vacheron	95
2010	Sancerre "Les Marnes"	Domaine Vacheron	240
2011	Sancerre "Génération XIX"	Alphonse Mellot	220
2008	Sancerre "Génération XIX"	Alphonse Mellot	220

## *Côte Roannaise*

2016	Côte Roannaise "Chez Muron"	Domaine Sérol	50
------	-----------------------------	---------------	----

## Magnums

150 cl

## *Côte Roannaise*

2015	Côte Roannaise "Les Millerands"	Domaine Sérol	80
------	---------------------------------	---------------	----



## Bordeaux Blancs

75 cl

### *Pessac Léognan*

2014	Château Carbonnieux	Cru Classé	Pessac Léognan	100
2014	Château Latour-Martillac	Cru Classé	Pessac Léognan	105
2014	Château Malartic Lagravière	Cru Classé	Pessac Léognan	170
2014	Château Smith Haut Lafite		Pessac Léognan	295
2014	Domaine de Chevalier	Cru Classé	Pessac Léognan	295
2012	Domaine de Chevalier	Cru Classé	Pessac Léognan	295
2006	Domaine de Chevalier	Cru Classé	Pessac Léognan	250
2014	Château Haut-Brion		Pessac Léognan	1400
2012	Château Haut-Brion		Pessac Léognan	1500
2007	Château Laville Haut-Brion	Cru Classé	Pessac Léognan	1800
2004	Château Laville Haut-Brion	Cru Classé	Pessac Léognan	600
2014	Château Pape Clément		Pessac Léognan	460
2012	Château Pape Clément		Pessac Léognan	480

### *Barsac*

2005	Château Climens	1er Cru Classé	Barsac	295
2004	Château Climens	1er Cru Classé	Barsac	195

### *Sauternes*

2007	Château Coutet	1er Cru Classé	Sauternes	200
2005	Château de Fargues		Sauternes	365
2003	Château Lafaurie-Peyraguey	1er Cru Classé	Sauternes	190
2009	Château d'Yquem	1er Cru Supérieur	Sauternes	2850
2005	Château d'Yquem	1er Cru Supérieur	Sauternes	2400
1988	Château d'Yquem	1er Cru Supérieur	Sauternes	1600
1996	Château Gilette "Crème de Tête"		Sauternes	450
1985	Château Gilette "Crème de Tête"		Sauternes	820
1961	Château Gilette "Crème de Tête"		Sauternes	1560

## Bordeaux Rouges

75 cl

### *Saint-Estèphe*

2009	Les Pagodes de Cos		Saint-Estèphe	260
2004	Château Lafon Rochet	4ème Cru Classé	Saint-Estèphe	140
1996	Château Haut Marbuzet	Cru Bourgeois	Saint-Estèphe	190
2009	Château Calon-Ségur	3ème Cru Classé	Saint-Estèphe	445
2008	Château Calon-Ségur	3ème Cru Classé	Saint-Estèphe	325
2011	La Dame de Montrose		Saint-Estèphe	130
2009	La Dame de Montrose		Saint-Estèphe	250
2012	Château Montrose	2ème Cru Classé	Saint-Estèphe	350
2011	Château Montrose	2ème Cru Classé	Saint-Estèphe	370
2008	Château Montrose	2ème Cru Classé	Saint-Estèphe	380
2005	Château Phélan Ségur		Saint-Estèphe	200
2000	Château Phélan Ségur		Saint-Estèphe	225
1999	Château Phélan Ségur		Saint-Estèphe	190
1998	Château Phélan Ségur		Saint-Estèphe	190
1996	Château Phélan Ségur		Saint-Estèphe	220
1993	Château Phélan Ségur		Saint-Estèphe	200
1990	Château Phélan Ségur		Saint-Estèphe	375

### *Pauillac*

2011	Château Lynch-Bages	5ème Cru Classé	Pauillac	370
2011	Château Pichon-Longueville Baron	2ème Cru Classé	Pauillac	390
2008	Château Grand-Puy-Lacoste	5ème Cru Classé	Pauillac	215
2011	Château Haut-Batailley	5ème Cru Classé	Pauillac	130
2008	Château Haut-Batailley	5ème Cru Classé	Pauillac	180
2009	Château d'Armailhac	5ème Cru Classé	Pauillac	275
2008	Château d'Armailhac	5ème Cru Classé	Pauillac	210

## Bordeaux Rouges

75 cl

### *Pauillac*

2012	Château Clerc Milon	5ème Cru Classé	Pauillac	255
2009	Château Clerc Milon	5ème Cru Classé	Pauillac	365
2003	Château Clerc Milon	5ème Cru Classé	Pauillac	220
2007	Château Lafite Rothschild	1er Cru Classé	Pauillac	1250
2006	Château Lafite Rothschild	1er Cru Classé	Pauillac	1800
2005	Château Lafite Rothschild	1er Cru Classé	Pauillac	1900
2004	Château Lafite Rothschild	1er Cru Classé	Pauillac	1000
2003	Château Lafite Rothschild	1er Cru Classé	Pauillac	1320
2002	Château Lafite Rothschild	1er Cru Classé	Pauillac	1000
2001	Château Lafite Rothschild	1er Cru Classé	Pauillac	1010
1999	Château Lafite Rothschild	1er Cru Classé	Pauillac	1030
1998	Château Lafite Rothschild	1er Cru Classé	Pauillac	1120
2004	Le Petit Mouton de Mouton Rothschild		Pauillac	350
2009	Château Mouton Rothschild	1er Cru Classé	Pauillac	2995
2008	Château Mouton Rothschild	1er Cru Classé	Pauillac	1085
2007	Château Mouton Rothschild	1er Cru Classé	Pauillac	1300
2006	Château Mouton Rothschild	1er Cru Classé	Pauillac	1900
2005	Château Mouton Rothschild	1er Cru Classé	Pauillac	2200
2004	Château Mouton Rothschild	1er Cru Classé	Pauillac	750
2003	Château Mouton Rothschild	1er Cru Classé	Pauillac	830
2002	Château Mouton Rothschild	1er Cru Classé	Pauillac	760
1999	Château Mouton Rothschild	1er Cru Classé	Pauillac	820
1998	Château Mouton Rothschild	1er Cru Classé	Pauillac	830

## Bordeaux Rouges

75 cl

### *Pauillac*

2001	Les Forts de Latour		Pauillac	550
1999	Les Forts de Latour		Pauillac	560
2009	Château Latour	1er Cru Classé	Pauillac	3200
2007	Château Latour	1er Cru Classé	Pauillac	1200
2006	Château Latour	1er Cru Classé	Pauillac	1700
2004	Château Latour	1er Cru Classé	Pauillac	770
2003	Château Latour	1er Cru Classé	Pauillac	1400
2002	Château Latour	1er Cru Classé	Pauillac	840
2000	Château Latour	1er Cru Classé	Pauillac	1430
1999	Château Latour	1er Cru Classé	Pauillac	840
1996	Château Latour	1er Cru Classé	Pauillac	1620
1995	Château Latour	1er Cru Classé	Pauillac	1150
1990	Château Latour	1er Cru Classé	Pauillac	2100
1982	Château Latour	1er Cru Classé	Pauillac	3820
2009	Réserve de la Comtesse		Pauillac	190
2012	Château Pichon Longueville Comtesse de Lalande	2ème Cru Classé	Pauillac	400
2011	Château Pichon Longueville Comtesse de Lalande	2ème Cru Classé	Pauillac	395
2010	Château Pichon Longueville Comtesse de Lalande	2ème Cru Classé	Pauillac	500
2008	Château Pichon Longueville Comtesse de Lalande	2ème Cru Classé	Pauillac	435
2004	Château Pichon Longueville Comtesse de Lalande	2ème Cru Classé	Pauillac	310
2011	Château Pontet-Canet	5ème Cru Classé	Pauillac	340
2008	Château Pontet-Canet	5ème Cru Classé	Pauillac	345
1998	Château Pontet-Canet	5ème Cru Classé	Pauillac	350

# Bordeaux Rouges

75 cl

## *Saint-Julien*

2009	Château Talbot	4ème Cru Classé	Saint-Julien	330
2011	Château Beychevelle	4ème Cru Classé	Saint-Julien	280
2006	Château Beychevelle	4ème Cru Classé	Saint-Julien	400
2011	Les Fiefs de Lagrange		Saint-Julien	90
2009	Château Lagrange	3ème Cru Classé	Saint-Julien	240
1988	Château Lagrange	3ème Cru Classé	Saint-Julien	290
2012	Sarget de Gruaud Larose		Saint-Julien	100
2011	Château Gruaud Larose	2ème Cru Classé	Saint-Julien	240
2008	Château Gruaud Larose	2ème Cru Classé	Saint-Julien	375
2011	Clos du Marquis		Saint-Julien	165
2009	Clos du Marquis		Saint-Julien	260
2008	Clos du Marquis		Saint-Julien	200
2009	Château Branaire-Ducru	4ème Cru Classé	Saint-Julien	330
2008	Château Branaire-Ducru	4ème Cru Classé	Saint-Julien	210
1996	Château Branaire (Duluc-Ducru)	4ème Cru Classé	Saint-Julien	310
1995	Château Branaire (Duluc-Ducru)	4ème Cru Classé	Saint-Julien	250
2012	Château Ducru-Beaucaillou	2ème Cru Classé	Saint-Julien	540
2011	Château Ducru-Beaucaillou	2ème Cru Classé	Saint-Julien	420
2008	Château Ducru-Beaucaillou	2ème Cru Classé	Saint-Julien	640
2004	Château Ducru-Beaucaillou	2ème Cru Classé	Saint-Julien	360
1998	Château Ducru-Beaucaillou	2ème Cru Classé	Saint-Julien	380

## Bordeaux Rouges

75 cl

### *Saint-Julien*

<b>2012</b>	<b>Château Léoville Barton</b>	<b>2ème Cru Classé</b>	<b>Saint-Julien</b>	<b>290</b>
<b>2009</b>	<b>Château Léoville Barton</b>	<b>2ème Cru Classé</b>	<b>Saint-Julien</b>	<b>450</b>
<b>2008</b>	<b>Château Léoville Barton</b>	<b>2ème Cru Classé</b>	<b>Saint-Julien</b>	<b>380</b>
<b>2001</b>	<b>Château Léoville Barton</b>	<b>2ème Cru Classé</b>	<b>Saint-Julien</b>	<b>350</b>
<b>1996</b>	<b>Château Léoville Barton</b>	<b>2ème Cru Classé</b>	<b>Saint-Julien</b>	<b>400</b>
<b>1995</b>	<b>Château Léoville Barton</b>	<b>2ème Cru Classé</b>	<b>Saint-Julien</b>	<b>410</b>
<b>2009</b>	<b>Le Petit Lion du Marquis de Las Cases</b>		<b>Saint-Julien</b>	<b>200</b>
<b>2009</b>	<b>Château Léoville Las Cases</b>	<b>2ème Cru Classé</b>	<b>Saint-Julien</b>	<b>1150</b>
<b>2005</b>	<b>Château Léoville Las Cases</b>	<b>2ème Cru Classé</b>	<b>Saint-Julien</b>	<b>995</b>
<b>2001</b>	<b>Château Léoville Las Cases</b>	<b>2ème Cru Classé</b>	<b>Saint-Julien</b>	<b>540</b>
<b>1999</b>	<b>Château Léoville Las Cases</b>	<b>2ème Cru Classé</b>	<b>Saint-Julien</b>	<b>520</b>
<b>1996</b>	<b>Château Léoville Las Cases</b>	<b>2ème Cru Classé</b>	<b>Saint-Julien</b>	<b>990</b>
<b>1995</b>	<b>Château Léoville Las Cases</b>	<b>2ème Cru Classé</b>	<b>Saint-Julien</b>	<b>820</b>
<b>2008</b>	<b>Château Léoville Poyferré</b>	<b>2ème Cru Classé</b>	<b>Saint-Julien</b>	<b>340</b>
<b>1999</b>	<b>Château Léoville Poyferré</b>	<b>2ème Cru Classé</b>	<b>Saint-Julien</b>	<b>280</b>
<b>1996</b>	<b>Château Léoville Poyferré</b>	<b>2ème Cru Classé</b>	<b>Saint-Julien</b>	<b>320</b>
<b>1995</b>	<b>Château Léoville Poyferré</b>	<b>2ème Cru Classé</b>	<b>Saint-Julien</b>	<b>395</b>

## Bordeaux Rouges

75 cl

### *Margaux*

2002	Château Monbrison	Cru Bourgeois	Margaux	90
2000	Château Durfort-Vivens	2ème Cru Classé	Margaux	205
2009	Château Brane-Cantenac	2ème Cru Classé	Margaux	350
2008	Château Brane-Cantenac	2ème Cru Classé	Margaux	235
2009	Château Rauzan-Ségla	2ème Cru Classé	Margaux	490
2008	Château Rauzan-Ségla	2ème Cru Classé	Margaux	310
2015	La Sirène de Giscours		Margaux	110
2012	La Sirène de Giscours		Margaux	110
2009	Château Giscours	3ème Cru Classé	Margaux	300
2012	Alter Ego de Palmer		Margaux	280
2008	Château Palmer	3ème Cru Classé	Margaux	950
2004	Château Palmer	3ème Cru Classé	Margaux	695
2010	Chevalier de Lascombes		Margaux	90
2012	Château Lascombes	2ème Cru Classé	Margaux	260
2011	Château Lascombes	2ème Cru Classé	Margaux	235
2009	Château Lascombes	2ème Cru Classé	Margaux	400
2005	Château Lascombes	2ème Cru Classé	Margaux	350
2009	Château Margaux	1er Cru Classé	Margaux	2995
2008	Château Margaux	1er Cru Classé	Margaux	840
2006	Château Margaux	1er Cru Classé	Margaux	1590
2004	Château Margaux	1er Cru Classé	Margaux	690
2002	Château Margaux	1er Cru Classé	Margaux	700
2001	Château Margaux	1er Cru Classé	Margaux	995

# Bordeaux Rouges

75 cl

## *Pessac-Léognan*

2012	Château Haut-Bailly	Cru Classé	Pessac-Léognan	280
2011	Château Haut-Bailly	Cru Classé	Pessac-Léognan	280
2011	Château Pape Clément	Cru Classé	Pessac-Léognan	340
2008	Château Pape Clément	Cru Classé	Pessac-Léognan	490
2012	Domaine de Chevalier	Cru Classé	Pessac-Léognan	195
2011	Domaine de Chevalier	Cru Classé	Pessac-Léognan	195
2009	Domaine de Chevalier	Cru Classé	Pessac-Léognan	350
2004	Domaine de Chevalier	Cru Classé	Pessac-Léognan	290
2012	La Chapelle de la Mission Haut-Brion		Pessac-Léognan	195
2009	La Chapelle de la Mission Haut-Brion		Pessac-Léognan	320
2008	La Chapelle de la Mission Haut-Brion		Pessac-Léognan	190
2009	Château La Mission Haut-Brion	Cru Classé	Pessac-Léognan	2650
2007	Château La Mission Haut-Brion	Cru Classé	Pessac-Léognan	995
2004	Château La Mission Haut-Brion	Cru Classé	Pessac-Léognan	420
2003	Château La Mission Haut-Brion	Cru Classé	Pessac-Léognan	510
2001	Château Bahans de Haut-Brion		Pessac-Léognan	295
2009	Château Haut-Brion	1er Cru Classé	Pessac-Léognan	3250
2008	Château Haut-Brion	1er Cru Classé	Pessac-Léognan	790
2007	Château Haut-Brion	1er Cru Classé	Pessac-Léognan	1250
2006	Château Haut-Brion	1er Cru Classé	Pessac-Léognan	1700
2005	Château Haut-Brion	1er Cru Classé	Pessac-Léognan	1300
2004	Château Haut-Brion	1er Cru Classé	Pessac-Léognan	670
2003	Château Haut-Brion	1er Cru Classé	Pessac-Léognan	790
2002	Château Haut-Brion	1er Cru Classé	Pessac-Léognan	710
2000	Château Haut-Brion	1er Cru Classé	Pessac-Léognan	1060
1989	Château Haut-Brion	1er Cru Classé	Pessac-Léognan	3000
1982	Château Haut-Brion	1er Cru Classé	Pessac-Léognan	3820



## Bordeaux Rouges

75 cl

### *Saint-Emilion Grand Cru*

2014	Philippe Troussier "Sol Beni"		Saint-Emilion GC	150
2011	Clos Fourtet	1er Grand Cru Classé B	Saint-Emilion GC	360
2009	Château Pas de l'Ane		Saint-Emilion GC	110
2008	Château Beauséjour-Bécot	1er Grand Cru Classé B	Saint-Emilion GC	245
2000	Château Grand Corbin Despagne		Saint-Emilion GC	90
1999	La Mondotte		Saint-Emilion GC	995
1998	Château Ausone	1er Grand Cru Classé A	Saint-Emilion GC	1380
2012	Château Pavie Macquin	1er Grand Cru Classé B	Saint-Emilion GC	250
2011	Château Pavie Macquin	1er Grand Cru Classé B	Saint-Emilion GC	230
2011	Château Figeac	1er Grand Cru Classé B	Saint-Emilion GC	390
2008	Château Figeac	1er Grand Cru Classé B	Saint-Emilion GC	495
2012	Château Angelus	1er Grand Cru Classé A	Saint-Emilion GC	830
2011	Château Angelus	1er Grand Cru Classé B	Saint-Emilion GC	950
2010	Château Angelus	1er Grand Cru Classé B	Saint-Emilion GC	1100
2011	Château Troplong Mondot	1er Grand Cru Classé B	Saint-Emilion GC	295
2009	Château Troplong Mondot	1er Grand Cru Classé B	Saint-Emilion GC	690
2008	Château Troplong Mondot	1er Grand Cru Classé B	Saint-Emilion GC	350
2003	Château Pavie	1er Grand Cru Classé A	Saint-Emilion GC	1685
1999	Château Pavie	1er Grand Cru Classé A	Saint-Emilion GC	545
1998	Château Pavie	1er Grand Cru Classé A	Saint-Emilion GC	1145
2003	Le Petit Cheval		Saint-Emilion GC	350
2007	Château Cheval Blanc	1er Grand Cru Classé A	Saint-Emilion GC	1900
2006	Château Cheval Blanc	1er Grand Cru Classé A	Saint-Emilion GC	2100
2005	Château Cheval Blanc	1er Grand Cru Classé A	Saint-Emilion GC	2990
2004	Château Cheval Blanc	1er Grand Cru Classé A	Saint-Emilion GC	760
2003	Château Cheval Blanc	1er Grand Cru Classé A	Saint-Emilion GC	1645
2002	Château Cheval Blanc	1er Grand Cru Classé A	Saint-Emilion GC	710

## Bordeaux Rouges

75 cl

### *Pomerol*

2011	Château Clinet	Pomerol	330
2011	Château L'Evangile	Pomerol	495
2004	Château Lafleur	Pomerol	1730
2002	Château La Fleur-Pétrus	Pomerol	380
1999	Château Beaugard	Pomerol	200
2011	Château La Conseillante	Pomerol	390
2009	Château La Conseillante	Pomerol	795
2012	Château Trotanoy	Pomerol	850
2008	Château Trotanoy	Pomerol	870
2005	Château Le Bon Pasteur	Pomerol	270
1998	Château Le Bon Pasteur	Pomerol	355
1999	Château Petit Village	Pomerol	200
1988	Château Petit Village	Pomerol	495
2011	Vieux Château Certan	Pomerol	490
2008	Vieux Château Certan	Pomerol	495
2009	Pétrus	Pomerol	3500
2008	Pétrus	Pomerol	2900
2007	Pétrus	Pomerol	2500
2006	Pétrus	Pomerol	2700
2005	Pétrus	Pomerol	3500
2004	Pétrus	Pomerol	2100

## Bordeaux Rouges

75 cl

### *Côtes de Bordeaux Castillon*

2012 Domaine de l'A

Côtes de Bordeaux  
Castillon

80

2011 Domaine de l'A

Côtes de Bordeaux  
Castillon

80

2010 Domaine de l'Aurage

Côtes de Bordeaux  
Castillon

180

2009 Domaine de l'Aurage

Côtes de Bordeaux  
Castillon

160

### *Côtes de Bordeaux Francs*

2011 Château Le Puy "Barthélemy"

Côtes de Bordeaux  
Francs

280

## Bordeaux Rouges Demi Bouteilles

*37.5 cl*

### *Saint-Estèphe*

2001	Château Ségur de Cabanac	Cru Bourgeois	Saint-Estèphe	<b>30</b>
------	--------------------------	---------------	---------------	-----------

### **Magnum**

*150 cl*

### *Haut Médoc*

2010	Château de Lamarque		Haut Médoc	<b>150</b>
2003	Château La Lagune	3ème Cru Classé	Haut Médoc	<b>490</b>

### *Listrac-Médoc*

2008	Château Clarke		Listrac-Médoc	<b>220</b>
2005	Château Clarke		Listrac-Médoc	<b>240</b>

### *Saint-Estèphe*

2001	Château Ségur de Cabanac	Cru Bourgeois	Saint-Estèphe	<b>150</b>
1999	Château Haut Marbuzet	Cru Bourgeois	Saint-Estèphe	<b>370</b>
2005	Château Phélan Ségur		Saint-Estèphe	<b>395</b>
2001	Château Phélan Ségur		Saint-Estèphe	<b>460</b>
2000	Château Phélan Ségur		Saint-Estèphe	<b>560</b>
1999	Château Phélan Ségur		Saint-Estèphe	<b>460</b>
1996	Château Phélan Ségur		Saint-Estèphe	<b>470</b>
1995	Château Phélan Ségur		Saint-Estèphe	<b>550</b>
1990	Château Phélan Ségur		Saint-Estèphe	<b>750</b>

### *Montagne-Saint-Emilion*

2001	Louis Rapin		Montagne-Saint-Emilion	<b>180</b>
------	-------------	--	------------------------	------------

### *Saint-Emilion Grand Cru*

2001	Château Pavie	1er Grand Cru Classé A	Saint-Emilion GC	<b>1100</b>
1961	Château Grand Corbin Despagne		Saint-Emilion GC	<b>1000</b>

## Bordeaux Rouges Magnums

150 cl

### *Pomerol*

2002	Château Clinet	Pomerol	580
1997	Château Clinet	Pomerol	550

### *Côtes de Bordeaux Castillon*

2012	Domaine de l'A	Côtes de Bordeaux Castillon	170
2010	Domaine de l'A	Côtes de Bordeaux Castillon	190

## Doubles Magnums

300 cl

### *Saint-Estèphe*

2005	Château Phélan Ségur	Saint-Estèphe	950
2001	Château Phélan Ségur	Saint-Estèphe	940
1999	Château Phélan Ségur	Saint-Estèphe	920
1996	Château Phélan Ségur	Saint-Estèphe	940
1989	Château Phélan Ségur	Saint-Estèphe	900

# Vallée du Rhône Blancs

75 cl

## *IGP Vacluse*

2011	IGP Vacluse	Gourt de Mautens	130
------	-------------	------------------	-----

## *Côtes du Rhône*

2007	Côtes du Rhône	Château de Fonsalette	185
------	----------------	-----------------------	-----

2006	Côtes du Rhône	Château de Fonsalette	180
------	----------------	-----------------------	-----

# Vallée du Rhône Septentrionale

## *Condrieu*

2016	Condrieu "Jardin Suspendu"	Pierre Jean Villa	120
------	----------------------------	-------------------	-----

2015	Condrieu "Chery"	André Perret	140
------	------------------	--------------	-----

2015	Condrieu "Les Terrasses de l'Empire"	Georges Vernay	165
------	--------------------------------------	----------------	-----

2014	Condrieu "La Combe de Malleva"	Michel et Stéphane Ogier	110
------	--------------------------------	--------------------------	-----

2015	Condrieu	Mathilde et Yves Gangloff	210
------	----------	---------------------------	-----

2014	Condrieu	Mathilde et Yves Gangloff	220
------	----------	---------------------------	-----

2013	Condrieu	Mathilde et Yves Gangloff	200
------	----------	---------------------------	-----

2012	Condrieu	Mathilde et Yves Gangloff	200
------	----------	---------------------------	-----

2011	Condrieu	Mathilde et Yves Gangloff	200
------	----------	---------------------------	-----

2015	Condrieu Lieu-dit "Vernon"	Yves Cuilleron	190
------	----------------------------	----------------	-----

2015	Condrieu "Chaillets"	Yves Cuilleron	140
------	----------------------	----------------	-----

2014	Condrieu "Chaillets"	Yves Cuilleron	140
------	----------------------	----------------	-----

2012	Condrieu "Chaillets"	Yves Cuilleron	140
------	----------------------	----------------	-----

2011	Condrieu "Chaillets"	Yves Cuilleron	150
------	----------------------	----------------	-----

2009	Condrieu "Chaillets"	Yves Cuilleron	160
------	----------------------	----------------	-----

2008	Condrieu "Chaillets"	Yves Cuilleron	160
------	----------------------	----------------	-----

2006	Condrieu "Chaillets"	Yves Cuilleron	170
------	----------------------	----------------	-----

# Vallée du Rhône Blancs

75 cl

## Vallée du Rhône Septentrionale

### *Condrieu*

2014	Condrieu "Vertige"	Yves Cuilleron	195
2013	Condrieu "Vertige"	Yves Cuilleron	195
2011	Condrieu "Vertige"	Yves Cuilleron	195
2009	Condrieu "Vertige"	Yves Cuilleron	210
2007	Condrieu "Vertige"	Yves Cuilleron	220
2015	Condrieu "Chaillées de l'Enfer"	Georges Vernay	240
2014	Condrieu "Chaillées de l'Enfer"	Georges Vernay	240
2013	Condrieu "Chaillées de l'Enfer"	Georges Vernay	240
2012	Condrieu "Chaillées de l'Enfer"	Georges Vernay	225
2015	Condrieu "Coteau de Vernon"	Georges Vernay	290
2014	Condrieu "Coteau de Vernon"	Georges Vernay	280
2013	Condrieu "Coteau de Vernon"	Georges Vernay	285
2012	Condrieu "Coteau de Vernon"	Georges Vernay	270
2011	Condrieu "Coteau de Vernon"	Georges Vernay	260
2010	Condrieu "Coteau de Vernon"	Georges Vernay	250
2009	Condrieu "Coteau de Vernon"	Georges Vernay	260

### *Saint-Joseph*

2015	Saint-Joseph "Les Oliviers"	Pierre Gonon	115
------	-----------------------------	--------------	-----

### *Hermitage*

2006	Hermitage "Le Chevalier de Stérimberg"	Paul Jaboulet Aîné	140
2015	Hermitage "Les Roucoules"	Marc Sorrel	430
2013	Hermitage "Les Roucoules"	Marc Sorrel	335
2015	Hermitage	J.L. Chave	440
2014	Hermitage	J.L. Chave	410
2011	Hermitage	J.L. Chave	380
2008	Hermitage	J.L. Chave	340
2006	Hermitage	J.L. Chave	360

## Vallée du Rhône Blancs

75 cl

### Vallée du Rhône Méridionale

#### *Châteauneuf-du-Pape*

2015	Châteauneuf-du-Pape	Domaine du Vieux Télégraphe	160
2014	Châteauneuf-du-Pape "Boisrenard"	Domaine Beurenard	130
2014	Châteauneuf-du-Pape	Domaine Saint Préfert	125
2015	Châteauneuf-du-Pape	Château de Beaucastel	210
2015	Châteauneuf-du-Pape "Roussanne Vieilles Vignes"	Château de Beaucastel	370
2014	Châteauneuf-du-Pape "Roussanne Vieilles Vignes"	Château de Beaucastel	340
2014	Châteauneuf-du-Pape "Magis"	Rotem et Mounir Saouma	240
2013	Châteauneuf-du-Pape "Magis"	Rotem et Mounir Saouma	240

#### *Costières de Nîmes*

2012	Costières de Nîmes	Scamandre	80
------	--------------------	-----------	----

### Vallée du Rhône Rosés Vallée du Rhône Méridionale

#### *Costières de Nîmes*

2017	Costières de Nîmes Rosé	Scamandre	75
------	-------------------------	-----------	----



**Vallée du Rhône Blancs**  
**Demi Bouteilles**

37.5 cl

**Vallée du Rhône Septentrionale**

*Condrieu*

2005	Condrieu "Coteau de Vernon"	Georges Vernay	90
2015	Condrieu "Chaillets"	Yves Cuilleron	65
2014	Condrieu "Chaillets"	Yves Cuilleron	75
2012	Condrieu "Chaillets"	Yves Cuilleron	75

*Saint-Joseph*

2010	Saint-Joseph "Le Lombard"	Yves Cuilleron	50
------	---------------------------	----------------	----

**Magnums**

150 cl

**Vallée du Rhône Septentrionale**

*Saint-Joseph*

2015	Saint-Joseph "Les Oliviers"	Pierre Gonon	230
------	-----------------------------	--------------	-----

*Hermitage*

2013	Hermitage	J.L Chave	1270
2004	Hermitage	Tardieu Laurent	260

**Vallée du Rhône Méridionale**

*Châteauneuf-du-Pape*

2013	Châteauneuf-du-Pape "Vieilles Clairettes"	Domaine Saint Préfert	395
------	---	-----------------------	-----

# Vallée du Rhône Rouges

75 cl

## *Vin de France*

2013	Vin de France "Grande Grue Glacée"	François Villard	70
2012	Vin de France "La Mémé"	Domaine Gramenon	80
2012	Vin de France "Entre Ciel et Terre"	David Reynaud	95

## *VDP des Collines Rhodaniennes*

2006	VDP des Collines Rhodaniennes "Sotanium"	Vins de Vienne	120
------	--	----------------	-----

## *Côtes du Rhône*

2000	Côte du Rhône Village Saint Maurice "Maréotis"	Domaine Viret	55
2009	Côtes du Rhône	Château de Fonsalette	200
2007	Côtes du Rhône	Château de Fonsalette	185
2006	Côtes du Rhône	Château de Fonsalette	160
2009	Côtes du Rhône Village Rasteau	Gourt de Mautens	130
2008	Côtes du Rhône Village Rasteau	Gourt de Mautens	130
2007	Côtes du Rhône Village Rasteau	Gourt de Mautens	130
2006	Côtes du Rhône Village Rasteau	Gourt de Mautens	135

# Vallée du Rhône Septentrionale

## *Côte-Rôtie*

2013	Côte-Rôtie "Terrasses"	Jean-Luc Jamet	220
2010	Côte-Rôtie "Fortis"	Stéphane Montez	135
2012	Côte-Rôtie "Maison Rouge"	Domaine Duclaux	165
2010	Côte-Rôtie "Maison Rouge"	Domaine Duclaux	170
2013	Côte-Rôtie "Terres Sombres"	Yves Cuilleron	180
2011	Côte-Rôtie "Terres Sombres"	Yves Cuilleron	165
2010	Côte-Rôtie "Terres Sombres"	Yves Cuilleron	165

# Vallée du Rhône Rouges

75 cl

## Vallée du Rhône Septentrionale

### *Côte-Rôtie*

2013	Côte-Rôtie	Pierre Gaillard	100
2010	Côte-Rôtie	Pierre Gaillard	110
2013	Côte-Rôtie "Rose Pourpre"	Pierre Gaillard	235
2009	Côte-Rôtie "Rose Pourpre"	Pierre Gaillard	220
2013	Côte-Rôtie "Barbarine"	Mathilde et Yves Gangloff	210
2012	Côte-Rôtie "Barbarine"	Mathilde et Yves Gangloff	175
2010	Côte-Rôtie "Barbarine"	Mathilde et Yves Gangloff	170
2013	Côte-Rôtie "La Sereine Noire"	Mathilde et Yves Gangloff	300
2012	Côte-Rôtie "La Sereine Noire"	Mathilde et Yves Gangloff	275
2010	Côte-Rôtie "La Sereine Noire"	Mathilde et Yves Gangloff	270
2009	Côte-Rôtie "La Sereine Noire"	Mathilde et Yves Gangloff	240
2009	Côte-Rôtie "Le Galet Blanc"	François Villard	130
2013	Côte-Rôtie - Côte Brune "La Brocarde"	François Villard	270
2012	Côte-Rôtie - Côte Brune "La Brocarde"	François Villard	270
2010	Côte-Rôtie - Côte Brune "La Brocarde"	François Villard	235
2009	Côte-Rôtie - Côte Brune "La Brocarde"	François Villard	230
2007	Côte-Rôtie - Côte Brune "La Brocarde"	François Villard	240
2005	Côte-Rôtie "La Soute est Reine"	Anne et Didier Gerin	170
2009	Côte-Rôtie "Les IV Saisons"	Anne et Didier Gerin	140
2007	Côte-Rôtie "Les IV Saisons"	Anne et Didier Gerin	140

# Vallée du Rhône Rouges

75 cl

## Vallée du Rhône Septentrionale

### *Côte-Rôtie*

2013	Côte-Rôtie "Ampodium"	Domaine Rostaing	190
2010	Côte-Rôtie "Ampodium"	Domaine Rostaing	155
2009	Côte-Rôtie "Ampodium"	Domaine Rostaing	160
2013	Côte-Rôtie "Côte Blonde"	Domaine Rostaing	425
2012	Côte-Rôtie "Côte Blonde"	Domaine Rostaing	370
2011	Côte-Rôtie "Côte Blonde"	Domaine Rostaing	380
2010	Côte-Rôtie "Côte Blonde"	Domaine Rostaing	310
2013	Côte-Rôtie "La Landonne"	Domaine Rostaing	390
2012	Côte-Rôtie "La Landonne"	Domaine Rostaing	340
2011	Côte-Rôtie "La Landonne"	Domaine Rostaing	345
2010	Côte-Rôtie "La Landonne"	Domaine Rostaing	295
2013	Côte-Rôtie	Jean-Michel Stephan	155
2013	Côte-Rôtie "Coteaux de Tupin"	Jean-Michel Stephan	230
2009	Côte-Rôtie "Coteaux de Tupin"	Jean-Michel Stephan	185
2008	Côte-Rôtie "Coteaux de Tupin"	Jean-Michel Stephan	180
2013	Côte-Rôtie "Coteaux de Bassenon"	Jean-Michel Stephan	200
2009	Côte-Rôtie "Coteaux de Bassenon"	Jean-Michel Stephan	185
2008	Côte-Rôtie "Coteaux de Bassenon"	Jean-Michel Stephan	180
2007	Côte-Rôtie "Coteaux de Bassenon"	Jean-Michel Stephan	200
2013	Côte-Rôtie "Maison Rouge"	Georges Vernay	295
2012	Côte-Rôtie "Maison Rouge"	Georges Vernay	280
2011	Côte-Rôtie "Maison Rouge"	Georges Vernay	265
2010	Côte-Rôtie "Maison Rouge"	Georges Vernay	255
2009	Côte-Rôtie "Maison Rouge"	Georges Vernay	240
2005	Côte-Rôtie "Maison Rouge"	Georges Vernay	250

# Vallée du Rhône Rouges

75 cl

## Vallée du Rhône Septentrionale

### *Côte-Rôtie*

2013	Côte-Rôtie "La Viallière"	Jean-Michel Gerin	160
2011	Côte-Rôtie "Champin le Seigneur"	Jean-Michel Gerin	115
2007	Côte-Rôtie "Champin le Seigneur"	Jean-Michel Gerin	140
2013	Côte-Rôtie "Les Grandes Places"	Jean-Michel Gerin	270
2012	Côte-Rôtie "Les Grandes Places"	Jean-Michel Gerin	270
2011	Côte-Rôtie "Les Grandes Places"	Jean-Michel Gerin	270
2010	Côte-Rôtie "Les Grandes Places"	Jean-Michel Gerin	240
2009	Côte-Rôtie "Les Grandes Places"	Jean-Michel Gerin	240
2012	Côte-Rôtie "La Landonne"	Jean-Michel Gerin	480
2011	Côte-Rôtie "La Landonne"	Jean-Michel Gerin	485
2010	Côte-Rôtie "La Landonne"	Jean-Michel Gerin	430
2009	Côte-Rôtie "La Landonne"	Jean-Michel Gerin	430
2012	Côte-Rôtie "Réserve"	Michel et Stéphane Ogier	160
2011	Côte-Rôtie "Réserve"	Michel et Stéphane Ogier	155
2009	Côte-Rôtie "Réserve"	Michel et Stéphane Ogier	160
2013	Côte-Rôtie "Montmain"	Michel et Stéphane Ogier	330
2013	Côte-Rôtie "Bertholon"	Michel et Stéphane Ogier	330
2013	Côte-Rôtie "But de Mont"	Michel et Stéphane Ogier	330
2013	Côte-Rôtie "Côte Bodin"	Michel et Stéphane Ogier	330
2013	Côte-Rôtie "Fongeant"	Michel et Stéphane Ogier	330
2013	Côte-Rôtie "La Viallière"	Michel et Stéphane Ogier	330
2013	Côte-Rôtie "Belle Hélène"	Michel et Stéphane Ogier	750
2012	Côte-Rôtie "Belle Hélène"	Michel et Stéphane Ogier	740
2011	Côte-Rôtie "Belle Hélène"	Michel et Stéphane Ogier	715
2010	Côte-Rôtie "Belle Hélène"	Michel et Stéphane Ogier	700
2009	Côte-Rôtie "Belle Hélène"	Michel et Stéphane Ogier	525
2012	Côte-Rôtie "Lancement"	Michel et Stéphane Ogier	590
2009	Côte-Rôtie "Lancement"	Michel et Stéphane Ogier	530
2007	Côte-Rôtie "Lancement"	Michel et Stéphane Ogier	410

# Vallée du Rhône Rouges

75 cl

## Vallée du Rhône Septentrionale *Côte-Rôtie*

2013	Côte-Rôtie	Domaine Jamet	200
2012	Côte-Rôtie	Domaine Jamet	175
2010	Côte-Rôtie	Domaine Jamet	190
2009	Côte-Rôtie	Domaine Jamet	180
2008	Côte-Rôtie	Domaine Jamet	180
2007	Côte-Rôtie	Domaine Jamet	190
2006	Côte-Rôtie	Domaine Jamet	190
2005	Côte-Rôtie	Domaine Jamet	220
2000	Côte-Rôtie	Domaine Jamet	250
1999	Côte-Rôtie	Domaine Jamet	350
2013	Côte-Rôtie "Côte Brune"	Domaine Jamet	405
2012	Côte-Rôtie "Côte Brune"	Domaine Jamet	350
2011	Côte-Rôtie "Côte Brune"	Domaine Jamet	345
2010	Côte-Rôtie "Côte Brune"	Domaine Jamet	350
2009	Côte-Rôtie "Côte Brune"	Domaine Jamet	330
2006	Côte-Rôtie "Côte Brune"	Domaine Jamet	310
2005	Côte-Rôtie "Côte Brune"	Domaine Jamet	330
2003	Côte-Rôtie "Côte Brune"	Domaine Jamet	320
1998	Côte-Rôtie "Côte Brune"	Domaine Jamet	380

# Vallée du Rhône Rouges

75 cl

## Vallée du Rhône Septentrionale

### *Saint-Joseph*

2013	Saint-Joseph "Le Paradis Saint Pierre"	Domaine Coursodon	120
------	--	-------------------	-----

### *Crozes-Hermitage*

2013	Crozes-Hermitage "La Guiraudé"	A. Graillet	110
------	--------------------------------	-------------	-----

2010	Crozes-Hermitage "Clos des Grives"	Domaine Combier	100
------	------------------------------------	-----------------	-----

2012	Crozes-Hermitage "Les Croix" Vieilles Vignes	David Reynaud	70
------	--	---------------	----

2011	Crozes-Hermitage "Les Croix" Vieilles Vignes	David Reynaud	65
------	--	---------------	----

2013	Crozes-Hermitage "Alberic Bouvet"	Domaine Gilles Robin	70
------	-----------------------------------	----------------------	----

2011	Crozes-Hermitage "Alberic Bouvet"	Domaine Gilles Robin	60
------	-----------------------------------	----------------------	----

2010	Crozes-Hermitage "Alberic Bouvet"	Domaine Gilles Robin	65
------	-----------------------------------	----------------------	----

2010	Crozes-Hermitage	Yann Chave	60
------	------------------	------------	----

2010	Crozes-Hermitage "Le Rouvre"	Yann Chave	75
------	------------------------------	------------	----

2009	Crozes-Hermitage "Le Rouvre"	Yann Chave	75
------	------------------------------	------------	----

### *Hermitage*

2006	Hermitage	Tardieu Laurent	210
------	-----------	-----------------	-----

2012	Hermitage	Gilles Robin	165
------	-----------	--------------	-----

2009	Hermitage	Gilles Robin	160
------	-----------	--------------	-----

2009	Hermitage	Marc Sorrel	140
------	-----------	-------------	-----

2013	Hermitage "Le Greal"	Marc Sorrel	350
------	----------------------	-------------	-----

2010	Hermitage "Le Greal"	Marc Sorrel	265
------	----------------------	-------------	-----

2010	Hermitage	Yann Chave	180
------	-----------	------------	-----

2009	Hermitage	Yann Chave	175
------	-----------	------------	-----

# Vallée du Rhône Rouges

75 cl

## Vallée du Rhône Septentrionale *Hermitage*

2013	Hermitage "Greffieux-Bessards"	Bernard Faurie	190
2012	Hermitage "Greffieux-Bessards"	Bernard Faurie	160
2013	Hermitage "Méal-Bessards"	Bernard Faurie	205
2012	Hermitage "Méal-Bessards"	Bernard Faurie	195
2011	Hermitage "Méal-Bessards"	Bernard Faurie	190
2013	Hermitage	J.L. Chave	420
2012	Hermitage	J.L. Chave	380
2011	Hermitage	J.L. Chave	380
2008	Hermitage	J.L. Chave	310
2007	Hermitage	J.L. Chave	305
2006	Hermitage	J.L. Chave	305
2002	Hermitage	J.L. Chave	330
2005	Hermitage "Le Méal"	M. Chapoutier	480
2005	Hermitage "Le Pavillon"	M. Chapoutier	580
1999	Hermitage "Le Pavillon"	M. Chapoutier	410
1996	Hermitage "L'Ermite"	M. Chapoutier	1400
2007	Hermitage "Les Bessards"	Delas	285
1999	Hermitage "Les Bessards"	Delas	250
1998	Hermitage "Les Bessards"	Delas	190
1995	Hermitage "Les Bessards"	Delas	190
2005	Hermitage "La Chapelle"	Paul Jaboulet Aîné	310
2001	Hermitage "La Chapelle"	Paul Jaboulet Aîné	230
2000	Hermitage "La Chapelle"	Paul Jaboulet Aîné	220
1996	Hermitage "La Chapelle"	Paul Jaboulet Aîné	160
1983	Hermitage "La Chapelle"	Paul Jaboulet Aîné	400



## Vallée du Rhône Rouges

75 cl

### Vallée du Rhône Septentrionale

#### *Cornas*

2009	Cornas "Vin Noir"	Domaine du Tunnel	140
2009	Cornas "Billes Noires"	Matthieu Barret	210
1999	Cornas "Sabarottes"	Domaine Courbis	110
2013	Cornas "Chaillot"	Thierry Allemand	215
2013	Cornas "Reynard"	Thierry Allemand	245
2012	Cornas "Reynard"	Thierry Allemand	185
2005	Cornas "Les Vieilles Vignes"	Alain Voge	190
2003	Cornas "Les Vieilles Vignes"	Alain Voge	200
2009	Cornas "Vieilles Vignes"	Tardieu Laurent	210
1999	Cornas "Vieilles Vignes"	Tardieu Laurent	365

### Vallée du Rhône Méridionale

#### *Châteauneuf-du-Pape*

2011	Châteauneuf-du-Pape	Clos du Mont-Olivet	110
2010	Châteauneuf-du-Pape "L'Eperdu"	Domaine Durieu	110
2010	Châteauneuf-du-Pape "Réserve Auguste Favier"	Domaine Saint Préfert	160
2010	Châteauneuf-du-Pape "Cuvée Da Capo"	Domaine du Pégau	830
2013	Châteauneuf-du-Pape "Omnia"	Rotem et Mounir Saouma	270
2011	Châteauneuf-du-Pape "Omnia"	Rotem et Mounir Saouma	290
2013	Châteauneuf-du-Pape "Vieilles Vignes"	Domaine de la Janasse	255
2012	Châteauneuf-du-Pape "Vieilles Vignes"	Domaine de la Janasse	245
2011	Châteauneuf-du-Pape "Vieilles Vignes"	Domaine de la Janasse	240

# Vallée du Rhône Rouges

75 cl

## Vallée du Rhône Méridionale

### *Châteauneuf-du-Pape*

2013	Châteauneuf-du-Pape "La Fiancée"	Domaine de La Barroche	205
2012	Châteauneuf-du-Pape "Pure"	Domaine de La Barroche	200
2013	Châteauneuf-du-Pape "Signature"	Domaine de La Barroche	120
2011	Châteauneuf-du-Pape "Signature"	Domaine de La Barroche	115
2010	Châteauneuf-du-Pape "Signature"	Domaine de La Barroche	110
2012	Châteauneuf-du-Pape	Clos des Papes	215
2011	Châteauneuf-du-Pape	Clos des Papes	230
2009	Châteauneuf-du-Pape	Clos des Papes	300
2007	Châteauneuf-du-Pape	Henri Bonneau	330
2013	Châteauneuf-du-Pape "Marie Beurrier"	Henri Bonneau	440
2012	Châteauneuf-du-Pape "Réserve des Célestins"	Henri Bonneau	650
2009	Châteauneuf-du-Pape "Réserve des Célestins"	Henri Bonneau	810
2007	Châteauneuf-du-Pape "Réserve des Célestins"	Henri Bonneau	725
2011	Châteauneuf-du-Pape "Boisrenard"	Domaine de Beurenard	135
2010	Châteauneuf-du-Pape "Boisrenard"	Domaine de Beurenard	140
2009	Châteauneuf-du-Pape "Boisrenard"	Domaine de Beurenard	130
2007	Châteauneuf-du-Pape "Boisrenard"	Domaine de Beurenard	150
2013	Châteauneuf-du-Pape "Les Safres"	Le Clos du Caillou	125
2013	Châteauneuf-du-Pape "La Réserve"	Le Clos du Caillou	310
2010	Châteauneuf-du-Pape "La Réserve"	Le Clos du Caillou	290
2013	Châteauneuf-du-Pape "Les Quartz"	Le Clos du Caillou	150
2006	Châteauneuf-du-Pape "Les Quartz"	Le Clos du Caillou	155

# Vallée du Rhône Rouges

75 cl

## Vallée du Rhône Méridionale

### *Châteauneuf-du-Pape*

2012	Châteauneuf-du-Pape "La Crau"	Domaine du Vieux Télégraphe	225
2010	Châteauneuf-du-Pape "La Crau"	Domaine du Vieux Télégraphe	255
2009	Châteauneuf-du-Pape "La Crau"	Domaine du Vieux Télégraphe	210
2007	Châteauneuf-du-Pape "La Crau"	Domaine du Vieux Télégraphe	320
2005	Châteauneuf-du-Pape "La Crau"	Domaine du Vieux Télégraphe	350
2008	Châteauneuf-du-Pape "Réserve"	Château Rayas	460
2007	Châteauneuf-du-Pape "Réserve"	Château Rayas	380
2004	Châteauneuf-du-Pape "Réserve"	Château Rayas	390
2007	Châteauneuf-du-Pape "Cuvée Spéciale"	Tardieu Laurent	210
2004	Châteauneuf-du-Pape "Cuvée Spéciale"	Tardieu Laurent	185
2006	Châteauneuf-du-Pape "Vieilles Vignes"	Tardieu Laurent	210
2004	Châteauneuf-du-Pape "Vieilles Vignes"	Tardieu Laurent	160
2013	Châteauneuf-du-Pape	Château de Beaucastel	220
2007	Châteauneuf-du-Pape	Château de Beaucastel	210
2006	Châteauneuf-du-Pape	Château de Beaucastel	210
1995	Châteauneuf-du-Pape	Château de Beaucastel	350

### *Gigondas*

2011	Gigondas "Terrasse du Diable"	Domaine Pallières	95
------	-------------------------------	-------------------	----

### *Vacqueyras*

2013	Vacqueyras "Restanques de Cabassole"	Roucas Toumba	65
------	--------------------------------------	---------------	----

### *Costières de Nîmes*

2007	Costières de Nîmes	Scamandre	80
------	--------------------	-----------	----

### *Côtes du Luberon*

2007	Côtes du Luberon "L'Agitateur"	Château Turcan	120
------	--------------------------------	----------------	-----

# Vallée du Rhône Rouges

## Demi Bouteilles

37,5 cl

### Vallée du Rhône Septentrionale

#### *Côte-Rôtie*

2011	Côte-Rôtie	Michel et Stéphane Ogier	80
2009	Côte-Rôtie	Michel et Stéphane Ogier	85
2013	Côte-Rôtie	Domaine Jamet	105
2012	Côte-Rôtie	Domaine Jamet	95
2011	Côte-Rôtie	Domaine Jamet	95
2010	Côte-Rôtie	Domaine Jamet	95
2009	Côte-Rôtie	Domaine Jamet	95

#### *Crozes-Hermitage*

2011	Crozes-Hermitage "Alberic Bouvet"	Domaine Gilles Robin	35
------	-----------------------------------	----------------------	----

#### *Saint-Joseph*

2011	Saint-Joseph	Pierre Gonon	45
2010	Saint-Joseph	Pierre Gonon	50

#### *Cornas*

2009	Cornas "Les Vieilles Vignes"	Alain Voge	70
------	------------------------------	------------	----

## Vallée du Rhône Rouges Magnums

150 cl

### Vallée du Rhône Septentrionale *Côte-Rôtie*

2013	Côte-Rôtie "Coteaux de Bassenon"	Domaine Stephan	470
2012	Côte-Rôtie "Champin le Seigneur"	Jean-Michel Gerin	240
2011	Côte-Rôtie	Tardieu Laurent	290
2001	Côte-Rôtie	Bernard Burgaud	220
2012	Côte- Rôtie	Domaine Jamet	360
2000	Côte- Rôtie	Domaine Jamet	510

### *Saint-Joseph*

2011	Saint-Joseph	Pierre Gonon	170
------	--------------	--------------	-----

### *Crozes-Hermitage*

2013	Crozes-Hermitage "Guiraudé"	A. Graillet	220
------	-----------------------------	-------------	-----

### *Hermitage*

2013	Hermitage	J.L. Chave	1100
------	-----------	------------	------

### *Cornas*

2009	Cornas "Billes Noires"	Matthieu Barret	450
2009	Cornas "Gore"	Matthieu Barret	635
2007	Cornas "Gore"	Matthieu Barret	620

### Vallée du Rhône Méridionale *Châteauneuf-du-Pape*

2011	Châteauneuf-du-Pape	Clos du Mont Olivet	220
2007	Châteauneuf-du-Pape "Cuvée Spéciale"	Tardieu Laurent	320
2013	Châteauneuf-du-Pape	Château de Beaucastel	440
2007	Châteauneuf-du-Pape	Château de Beaucastel	430
2006	Châteauneuf-du-Pape	Château de Beaucastel	430

## Provence Blancs

75 cl

### *IGP des Alpilles*

2017	IGP des Alpilles	Domaine de Trévallon	210
------	------------------	----------------------	-----

### *Côtes de Provence*

2016	Côtes de Provence "Clos Mireille"	Domaines Ott	70
------	-----------------------------------	--------------	----

### *Bellet*

2014	Bellet "Le Clos"	Clos Saint-Vincent	105
------	------------------	--------------------	-----

### *Bandol*

2017	Bandol	Domaine Tempier	80
------	--------	-----------------	----

2004	Bandol	Château de Pibarnon	65
------	--------	---------------------	----

## Provence Rosés

### *Côtes de Provence*

2020	Côtes de Provence	Miraval	55
------	-------------------	---------	----

### *Bandol*

2019	Bandol "Château Romassan"	Domaines Ott	75
------	---------------------------	--------------	----

## Magnums

150 cl

### *Côtes de Provence*

2020	Côtes de Provence	Miraval	110
------	-------------------	---------	-----

## Provence Rouges

### *IGP des Alpilles*

2010	IGP des Alpilles	Domaine de Trévallon	320
------	------------------	----------------------	-----

2009	IGP des Alpilles	Domaine de Trévallon	300
------	------------------	----------------------	-----

2007	IGP des Alpilles	Domaine de Trévallon	280
------	------------------	----------------------	-----

### *Côtes de Provence*

2013	Côtes de Provence "Grizzly"	Clos de l'Ours	45
------	-----------------------------	----------------	----

2012	Côtes de Provence "Ursus"	Clos de l'Ours	120
------	---------------------------	----------------	-----

### *Bandol*

1998	Bandol "Le Moulin des Costes"	Domaine Bunan	90
------	-------------------------------	---------------	----

### *Bellet*

2016	Bellet "Le Clos"	Clos Saint-Vincent	105
------	------------------	--------------------	-----

# Languedoc & Roussillon Blancs

75 cl

## Languedoc

### *Vin de France*

2016	Vin de France	Christophe Peyrus	70
------	---------------	-------------------	----

### *IGP Pays du Gard*

2012	IGP Pays du Gard	Domaine de Scamandre	80
------	------------------	----------------------	----

2016	IGP Pays du Gard	Roc d'Anglade	135
------	------------------	---------------	-----

2015	IGP Pays du Gard	Roc d'Anglade	130
------	------------------	---------------	-----

### *IGP Pays de l'Hérault*

2017	IGP Pays de l'Hérault	Clos Maïa	85
------	-----------------------	-----------	----

2015	IGP Pays de l'Hérault	La Grange des Pères	215
------	-----------------------	---------------------	-----

2015	IGP Pays de l'Hérault	Mas Jullien	115
------	-----------------------	-------------	-----

2014	IGP Pays de l'Hérault	Mas Jullien	100
------	-----------------------	-------------	-----

2013	IGP Pays de l'Hérault	Mas Jullien	110
------	-----------------------	-------------	-----

### *IGP de l'Aude*

2014	IGP de l'Aude Muscat Sec	Domaine Les Mille Vignes	105
------	--------------------------	--------------------------	-----

2014	IGP de l'Aude "Le Pied des Nymphettes"	Domaine Les Mille Vignes	160
------	--	--------------------------	-----

2011	IGP de l'Aude "Le Pied des Nymphettes"	Domaine Les Mille Vignes	155
------	--	--------------------------	-----

### *Coteaux du Languedoc*

2015	Coteaux du Languedoc	Domaine de Montcalmès	95
------	----------------------	-----------------------	----

## Roussillon

### *IGP Côtes Catalanes*

2017	IGP Côtes Catalanes "Laïs"	Olivier Pithon	60
------	----------------------------	----------------	----

2017	IGP Côtes Catalanes "L'Extrême"	Les Clos Perdus	130
------	---------------------------------	-----------------	-----

### *Côtes du Roussillon*

2013	Côtes du Roussillon "Clos des Vignes"	Domaine Gardiès	85
------	---------------------------------------	-----------------	----

2012	Côtes du Roussillon "Altaïr"	Mas Amiel	60
------	------------------------------	-----------	----

### *Rivesaltes*

2004	Rivesaltes Rancio	Danjou-Banessy	175
------	-------------------	----------------	-----

## Languedoc & Roussillon Blancs Demi Bouteilles

50 cl

### Roussillon

#### *Rivesaltes*

2008	Muscat de Rivesaltes	Domaine Les Mille Vignes	60
2006	Rivesaltes "Fût de Cognac"	Domaine Les Mille Vignes	120

### Magnums

150 cl

### Languedoc

#### *IGP Pays de l'Hérault*

2015	IGP Pays de l'Hérault	La Grange des Pères	430
------	-----------------------	---------------------	-----

## Languedoc & Roussillon Rosés

75 cl

### Languedoc

#### *IGP Pays du Gard*

2017	IGP Pays du Gard "Rosé"	Domaine de Scamandre	75
------	-------------------------	----------------------	----

#### *IGP de l'Aude*

2017	IGP de l'Aude "Rosé"	Domaine Les Mille Vignes	105
------	----------------------	--------------------------	-----



# Languedoc & Roussillon Rouges

75 cl

## Languedoc *IGP Pays du Gard*

2010	IGP Pays du Gard	Domaine de Scamandre	75
2007	IGP Pays du Gard	Domaine de Scamandre	80
	IGP Pays du Gard "Reserva Especial N°4"	Roc d'Anglade	275
	IGP Pays du Gard "Reserva Especial N°3"	Roc d'Anglade	260
2013	IGP Pays du Gard	Roc d'Anglade	120
2011	IGP Pays du Gard	Roc d'Anglade	160
2008	IGP Pays du Gard	Roc d'Anglade	170
2007	IGP Pays du Gard	Roc d'Anglade	200

## *IGP Pays de l'Hérault*

2010	IGP Pays de l'Hérault "Le 360"	Mas des Armes	115
2014	IGP Pays de l'Hérault "Le Petit Clos"	Clos Maïa	50
2014	IGP Pays de l'Hérault	Clos Maïa	80
2011	IGP Pays de l'Hérault	La Grange des Pères	210
2010	IGP Pays de l'Hérault	La Grange des Pères	200

## *IGP Saint Guilhem le Désert*

2015	IGP Saint Guilhem le Désert	Clos Aguillem	65
------	-----------------------------	---------------	----

## *Coteaux du Languedoc*

2013	Coteaux du Languedoc	Christophe Peyrus	85
2008	Coteaux du Languedoc	Clos Marie	165
2006	Coteaux du Languedoc "La Porte du Ciel"	Château de la Negly	270
2006	Coteaux du Languedoc "Clos des Truffiers"	Château de la Negly	280

# Languedoc & Roussillon Rouges

75 cl

## Languedoc

### *Coteaux du Languedoc*

2009	Coteaux du Languedoc "Clos des Cistes"	Domaine Peyre Rose	240
2003	Coteaux du Languedoc "Clos des Cistes"	Domaine Peyre Rose	240
2009	Coteaux du Languedoc "Syrah Léone"	Domaine Peyre Rose	240
2003	Coteaux du Languedoc "Syrah Léone"	Domaine Peyre Rose	245

### *Languedoc Pic-Saint-Loup*

2016	Languedoc Pic-Saint-Loup "Spoutnik"	Christophe Peyrus	145
2013	Languedoc Pic-Saint-Loup	Christophe Peyrus	85
2015	Languedoc Pic-Saint-Loup "Métairies du Clos"	Clos Marie	95
2008	Languedoc Pic-Saint-Loup "Métairies du Clos"	Clos Marie	165

### *Terrasses du Larzac*

2013	Terrasses du Larzac "Le Galibaou du Russe"	Domaine Vaisse	80
2013	Terrasses du Larzac "Autour de Jonquières"	Mas Jullien	110
2013	Terrasses du Larzac "Damaisela"	La Pèira	190
2011	Languedoc Terrasses du Larzac "Damaisela"	La Pèira	195
2014	Terrasses du Larzac	Domaine de Montcalmès	90
2013	Terrasses du Larzac	Domaine de Montcalmès	85
2012	Languedoc Terrasses du Larzac	Domaine de Montcalmès	85

### *Corbières*

2017	Corbières "Cuvée 151"	Les Clos Perdus	65
2015	Corbières "Priundo"	Les Clos Perdus	75

### *Fitou*

2015	Fitou "La Cadette"	Domaine Les Mille Vignes	85
2015	Fitou "Atsuko"	Domaine Les Mille Vignes	135
2013	Fitou "Dennis Royal"	Domaine Les Mille Vignes	130

# Languedoc & Roussillon Rouges

75 cl

## Roussillon *Côtes du Roussillon*

2010	Côtes du Roussillon "Clos des Vignes"	Domaine Gardiés	85
2011	Côtes du Roussillon "Petite Sibérie"	Domaine du Clos des Fées	740
2004	Côtes du Roussillon "Le Clos des Fées"	Domaine du Clos des Fées	200

## Demi Bouteille Roussillon

50 cl

### *Rivesaltes*

2008	Rivesaltes "Noir de Mourvèdre"	Domaine Les Mille Vignes	315
------	--------------------------------	--------------------------	-----

## Magnums

150 cl

## Languedoc *IGP Pays du Gard*

	IGP Pays du Gard "Reserva Especial N°4"	Roc d'Anglade	540
--	---	---------------	-----

### *Terrasses du Larzac*

2014	Terrasses du Larzac	Domaine de Montcalmès	180
2013	Terrasses du Larzac	Domaine de Montcalmès	175

### *Fitou*

2000	Fitou "Les Vendangeurs de la Violette"	Domaine Les Milles Vignes	490
------	--	---------------------------	-----

## Sud-Ouest Blancs Demi Bouteilles

50 cl

### *Jurançon*

2014	Jurançon "Les Jardins de Babylone"	Louis Benjamin Dagneneau	290
2012	Jurançon "Les Jardins de Babylone"	Louis Benjamin Dagneneau	290
2011	Jurançon "Les Jardins de Babylone"	Louis Benjamin Dagneneau	280

## Sud-Ouest Rouge

75 cl

### *Cahors*

2012	Cahors "Les Acacias"	Mas del Périé	95
------	----------------------	---------------	----

## Corse Blancs

75 cl

### *Vin de France*

2015	Vin de France "Diplomate de l'Empire"	Domaine Comte Abbatucci	160
2014	Vin de France "Général de la Révolution"	Domaine Comte Abbatucci	160

### *IGP Ile de Beauté*

2018	IGP Ile de Beauté "Genovese"	Sant'Armettu	65
2018	IGP Ile de Beauté "Roca Gianca"	Domaine Buzzo	65
2016	IGP Ile de Beauté "Roca Gianca"	Domaine Buzzo	65

### *Muscat du Cap Corse*

N.M.	Muscat du Cap Corse "Authentica"	Domaine Gentile	90
2015	Muscat du Cap Corse "Vieilli en Fût"	Domaine Giudicceli	85

### *Ajaccio*

2016	Ajaccio "Granit"	Domaine de Vaccelli	120
2016	Ajaccio "Quartz"	Domaine de Vaccelli	135

## Corse Rosé

75 cl

### *Ajaccio*

2017	Ajaccio	Domaine de Vaccelli	65
------	---------	---------------------	----

# Corse Rouges

75 cl

## *Vin de France*

2016	Vin de France "Faustine"	Domaine Comte Abbatucci	60
2015	Vin de France "Ministre Impérial"	Domaine Comte Abbatucci	160

## *IGP Ile de Beauté*

2017	IGP Ile de Beauté "Ciafara"	Domaine Buzzo	65
2017	IGP Ile de Beauté "L'Ermite"	Sant'Armettu	125

## *Corse Sartène*

2017	Corse Sartène "Elegante"	Sant'Armettu	60
------	--------------------------	--------------	----

## *Patrimonio*

2015	Patrimonio	Domaine Leccia	70
2005	Patrimonio "Grande Expression"	Domaine Gentile	140

## *Ajaccio*

2016	Ajaccio "Granit"	Domaine de Vaccelli	125
2015	Ajaccio "Granit"	Domaine de Vaccelli	120
2013	Ajaccio "Granit"	Domaine de Vaccelli	130
2016	Ajaccio "Granit" 174	Domaine de Vaccelli	200
2015	Ajaccio "Granit" 174	Domaine de Vaccelli	190

# Vins du Monde Blancs

75 cl

## Espagne

### *Montilla-Moriles - Andalousie*

	Montilla-Morilles - Fino C.B.	Alvear	65
--	-------------------------------	--------	----

## Suisse

### *Valais - Suisse Romande*

2011	Valais "Arvine"	Christophe Abbet	135
------	-----------------	------------------	-----

## Allemagne

### *Nahe - Rhénanie-Palatinat*

2018	Nahe Riesling Trocken	Emrich Schonleber	80
------	-----------------------	-------------------	----

2016	Nahe Riesling Trocken "Mineral"	Emrich Schonleber	90
------	---------------------------------	-------------------	----

2016	Nahe Riesling "Schlossberg"	Schlossgut Diel	90
------	-----------------------------	-----------------	----

2012	Nahe Riesling "Goldloch"	Schlossgut Diel	140
------	--------------------------	-----------------	-----

## Grèce

### *Santorini - Les Cyclades*

2017	Santorini "34"	A.Karamolegos	100
------	----------------	---------------	-----

## Afrique du Sud

### *Elgin - Overberg*

2016	"Chardonnay"	Richard Kershaw	130
------	--------------	-----------------	-----

### *Western Cape - Coastal Region*

2014	"Baronne Nadine"	Rupert & Rothschild	80
------	------------------	---------------------	----

## Australie

### *Geelong - Etat de Victoria*

2017	"Chardonnay"	Farr	150
------	--------------	------	-----

2016	"Viognier"	Farr	150
------	------------	------	-----

# Vins du Monde Blancs

75 cl

## Nouvelle-Zelande

### *Marlborough*

2018 Rimapere Baron Edmond de Rothschild 150

2011 "Te Koko" Cloudy Bay 170

## Etats-Unis

### *Nappa Valley - Côte Nord de Californie*

2014 "Chardonnay" Staglin Family 310

### *Santa Barbara County - Californie Centrale*

2017 "Chardonnay" Sandhi 120

2016 "Chardonnay" Sandhi 100

2016 Chardonnay "Sandford & Benedict" Sandhi 170

### *Santa Maria Valley - Californie Centrale*

2016 "Holus Bolus" Roussane Black Sheep 130

## Demi Bouteilles

### Espagne

50 cl

### *Montilla-Moriles - Andalousie*

Montilla-Moriles "Amontilla Carlos VII" Alvear 65

### Autriche

37,5 cl

### *Burgenland*

2015 Ruster Ausbruch Heidi Schrock 205



# Vins du Monde Rouges

75 cl

## Espagne

### *Rioja*

2012	Rioja "Macan"	Benjamin de Rothschild & Vega Sicilia	150
------	---------------	---------------------------------------	-----

## Suisse

### *Valais - Suisse Romande*

2011	Valais "Humagne"	Christophe Abbet	135
2011	Valais "Cornalin"	Christophe Abbet	155

## Italie

### *Alba - Piémont*

2011	Dolcetto d'Alba "Coste & Fossati"	Aldo Vajra	75
------	-----------------------------------	------------	----

### *Valpolicella - Vénétie*

2006	Amarone della Valpolicella	Trabucchi	290
2005	Amarone della Valpolicella Classico	Allegrini	290

### *Sicilia - Sicile*

2018	Rossojbleo Nero d'Avola	Gulfi	65
------	-------------------------	-------	----

## Afrique du Sud

### *Elgin - Overberg*

2014	"Syrah"	Richard Kershaw	130
------	---------	-----------------	-----

### *Stellenbosch - Coastal Region*

2014	"Baron Edmond"	Rupert & Rothschild	120
------	----------------	---------------------	-----

## Australie

### *Geelong - Etat de Victoria*

2016	"Pinot Noir"	Farr	180
------	--------------	------	-----

### *Mclaren Vale - Australie Méridionale*

2014	"Grenache"	Toby Bekkers	245
2013	"Syrah"	Toby Bekkers	325

# Vins du Monde Rouges

75 cl

## Etats-Unis

### *Santa Barbara County - Côte Nord de Californie*

2017	"Pinot Noir"	Sandhi	120
2016	"Pure"	Domaine de la Côte	150
2016	"Mémemorious"	Domaine de la Côte	225

### *Sonoma Valley - Côte Nord de Californie*

2017	Pinot Noir "Kutch"	Mc Dougall Ranch	250
2013	Pinot Noir "Gloria"	Freeman	195
2013	Pinot Noir "Akiko's Cuvée"	Freeman	255

### *Alexander Valley - Côte Nord de Californie*

2001	"Red Blend"	Lancaster Estate	195
------	-------------	------------------	-----

### *Napa Valley - Côte Nord de Californie*

2012	"Red Blend"	Quintessa	595
2009	"Pinot Noir"	Metaphora	195
2009	"Cabernet Sauvignon"	Metaphora	390
2011	"Cabernet Sauvignon"	Staglin Family	730
2006	"Cabernet Sauvignon"	Staglin Family	685

## Argentine

### *Patagonia*

2018	Pinot Noir "Barda"	Bodega Chacra	85
------	--------------------	---------------	----

## **Porto Portugal**

*75 cl*

### **Porto Rouges**

<b>1999</b>	<b>Porto Late Bottled Vintage</b>	Dow' s	<b>65</b>
	<b>Porto Tawny 20 ans</b>	Burmester	<b>170</b>
	<b>Porto Tawny 20 ans</b>	Ramos Pinto	<b>205</b>
	<b>Porto Tawny 30 ans</b>	Ramos Pinto	<b>300</b>
<b>2007</b>	<b>Porto Vintage</b>	Ramos Pinto	<b>245</b>
<b>2000</b>	<b>Porto Vintage</b>	Burmester	<b>195</b>
<b>2000</b>	<b>Porto Vintage</b>	Dow' s	<b>395</b>
<b>2000</b>	<b>Porto Vintage</b>	Graham' s	<b>395</b>
<b>2007</b>	<b>Porto Vintage</b>	Rozes	<b>110</b>
<b>1997</b>	<b>Porto Vintage</b>	Rozes	<b>250</b>
<b>2005</b>	<b>Porto Vintage "Terra Feita"</b>	Taylor's	<b>170</b>
<b>2001</b>	<b>Porto Vintage "Vargellas"</b>	Taylor's	<b>165</b>
<b>2000</b>	<b>Porto Vintage</b>	Taylor's	<b>300</b>
<b>1970</b>	<b>Porto Vintage</b>	Taylor's	<b>1000</b>

## **Porto Demi Bouteilles**

*37,5 cl*

### **Porto Rouges**

<b>2000</b>	<b>Porto Vintage</b>	Taylor's	<b>155</b>
<b>1995</b>	<b>Porto Vintage</b>	Quinta do Passadouro	<b>110</b>

## Sakés Japon

			<i>72 cl</i>
2010	Jumai Daiginjo "Kanochi" 2010	Kamoshibito Kuheiji	100
	Jumai Daiginjo "Sui"	Mizubasho	140
	Jumai Genshu "Hanatomoe"	Miyoshino	80
	Sparkling Sake "Pur"	Mizubasho	120

## Magnum

*180 cl*

## Japon

	Jumai Genshu "Hanatomoe"	Miyoshino	160
--	--------------------------	-----------	-----

## Cidres Normandie

			<i>75 cl</i>
2018	Sydre "Argelette"	Eric Bordelet	50
2008	Sydre "Argelette"	Eric Bordelet	70

## Poirés Normandie

			<i>75 cl</i>
2019	Poiré "Granit"	Eric Bordelet	75
2015	Poiré "Granit"	Eric Bordelet	85
2009	Poiré "Granit"	Eric Bordelet	95

# Les Eaux Minérales

## *Les Eaux Plates*

<b>Evian</b>	Haute-Savoie	100cl	<b>8</b>
<b>Vittel</b>	Vosges	100cl	<b>8</b>
<b>Thonon</b>	Haute-Savoie	75cl	<b>9</b>

## *Les Eaux Gazeuses*

<b>Badoit</b>	Loire	100cl	<b>8</b>
<b>Eau de Perrier</b>	Gard	100cl	<b>8</b>
<b>Chateldon</b>	Puy-de-Dôme	75cl	<b>10</b>
<b>San Pellegrino</b>	Bergame (Italie)	100cl	<b>8</b>

## **Autres Formats**

### *Les Eaux Plates*

<b>Evian</b>	Haute-Savoie	50cl	<b>6</b>
<b>Vittel</b>	Vosges	50cl	<b>6</b>

### *Les Eaux Gazeuses*

<b>Badoit</b>	Loire	50cl	<b>6</b>
<b>Perrier</b>	Gard	33cl	<b>6</b>
<b>Eau de Perrier</b>	Gard	50cl	<b>6</b>
<b>San Pellegrino</b>	Bergame (Italie)	50cl	<b>6</b>